

**TUMAČ ZNAKOVA**  
**TERRITORIJALNE I STATISTIČKE GRANICE**

postojeće	planirano

**PREDJELI S OGRANIČENJIMA U KORIŠTENJU**

	predjeli zaštite kulturno-povijesnih vrijednosti
	pojedinačni zaštićeni ili evidentirani spomenici kulture****
	granica kraškog parka Tihovnje - Goli

**PREGLEDNA SHEMA DETALJNIH LISTOVA**

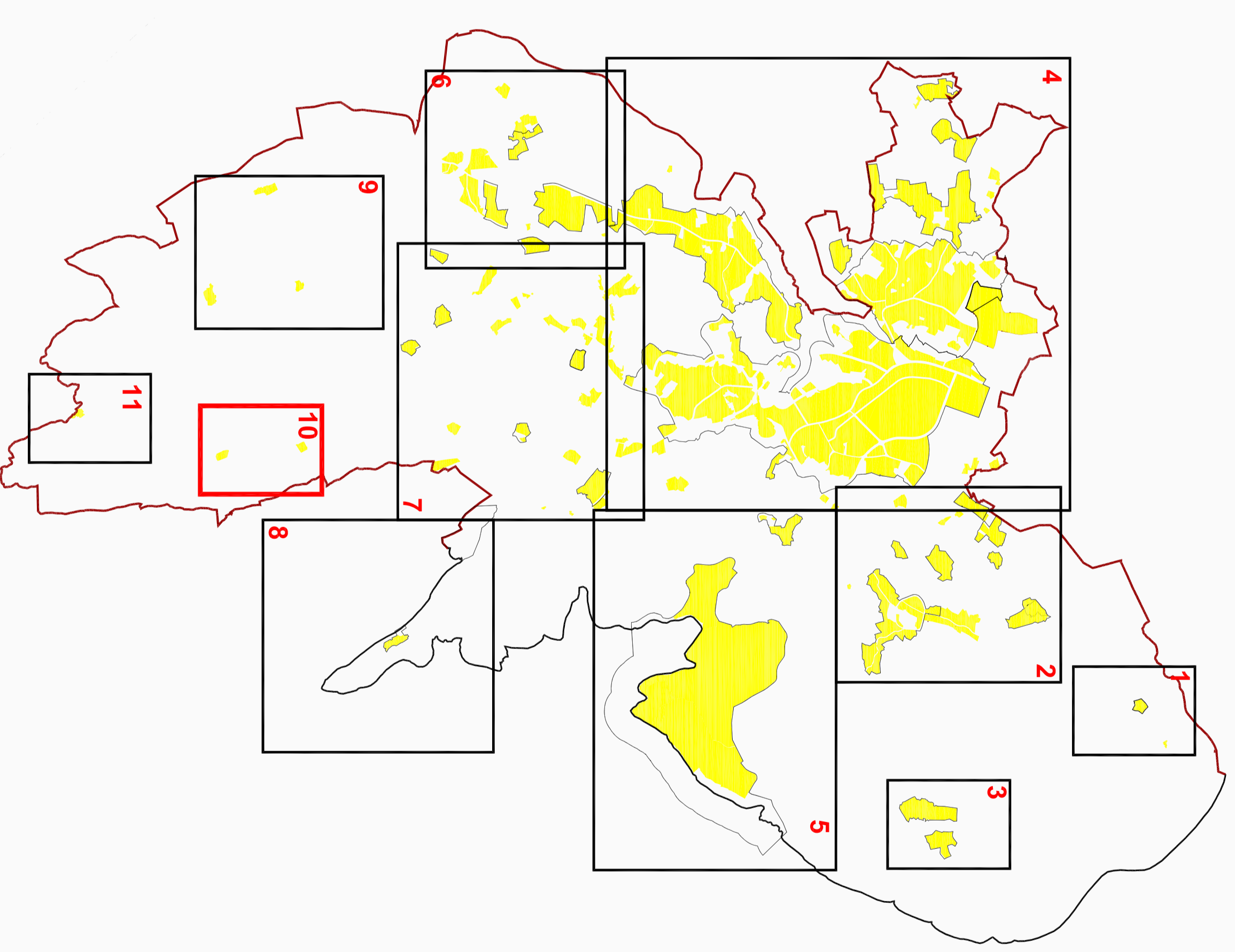

**IZMJENE I DOPUNE**  
**PROSTORNOG PLANA UREĐENJA**  
**GRADA LABINA**  
**GRADEVINSKA PODRUČJA**

**LIST 4.10.**  
Sveučilište u Zagrebu, Arhitektonski fakultet,  
Zavod za urbanizam, prostorno planiranje i pejzažnu arhitekturu

**K.O. PRKUŠNICA**

mj. 1:5000



**S**

Zupanije:	ISTARSKA ŽUPANIJA	Grad:	GRAD LABIN
Naziv Prostornog plana:	IZMJENE I DOPUNE PPUGL		
Naziv kartografskog prikaza:	GRADEVINSKA PODRUČJA		
Broj kartografskog prikaza:	4.10.	Mjerilo kartografskog prikaza:	1:5000
Program mjera za unapređenje stanja u prostoru Grada Labina:	(SML br. 19/09)	Odlika Gradskog vjeka Grada Labina o dopunjenju Izmjena i dopuna PPUGL:	(SML br. 09/11)
Javna rasprava - datum odbrane:	20. rujna 2010. g.	Javni uvid održan od:	20. rujna 2010. - 20. listopada 2010.
SML broj 19/10. od 10. rujna 2010. g.:		GLAS LISTRE od 11. rujna 2010. g.:	
Pečati tijela odgovornog za provođenje javne rasprave:		Odgovorna osoba za provođenje javne rasprave:	

- Suglasnost na Plan prema darcima 94., 97. i 98. Zakona o prostornom uređenju i gradnji (NN br. 76/07., 38/09):
- Suglasnost Džavne uprave za zaštitu i spašavanje. Klasa: 350-02/11-02/01. Urtroj: 543-10-01-11-51 od 01. srpnja 2011. godine.
  - Prihodna suglasnost Ministarstva kulture. Uprave za zaštitu prirode. Klasa: 612-01/09-49/058. Urtroj: 532-08-02/3-11-9 od 12. srpnja 2011. godine.
  - Suglasnost Ministarstva kulture. Uprave za zaštitu kulturne baštine, Konzervatorskog odjela u Pulj. Klasa: 612-08/02-2/108. Urtroj: 532-04-13/4-11-31 od 08. srpnja 2011. godine.
  - Pratimo mišljenje Ministarstva regionalnog razvoja, sumarsstva i vodnoga gospodarstva - Uprava voda. Klasa: 325-01/11-01/653. Urtroj: 538-10-10208-11-4 od 13. srpnja 2011. godine.
  - Prihodna mišljenje Ministarstva regionalnog razvoja, sumarsstva i vodnoga gospodarstva - Uprava sumar. Klasa: 350-05/11-01/376. Urtroj: 538-01-01/0135-11-3 od 19. srpnja 2011. godine
  - Suglasnost Ministarstva poljoprivrede, ribarstva i ruralnoga razvoja Klasa: 350-02/11-01/313.
  - Suglasnost Zupanijske uprave za osjele istrarske županije. Klasa: 340-01/08-2/89. Urtroj: 2163/1-12/03-11-11-10 od 05. srpnja 2011. godine.
  - Mišljenje Zavoda za prostorno uređenje Istrarske županije. Klasa: 350-02/09-94/01. Urtroj: 2163/1-20/11-11-1-05 od 19. srpnja 2011. godine.
  - Suglasnost Ministarstva zaštite okoliša, prostornog uređenja i graditeljstva. Klasa: 350-02/11-11/32. Urtroj: 531-06-11-3 od 19. srpnja 2011. godine

Pravna osoba: Tijelo koje je izradilo Plan:  
Sveučilište u Zagrebu, Arhitektonski fakultet, Katkćeva 26, Zagreb  
ZAVOD ZA URBANIZAM, PROSTORNO PLANIRANJE I PEJZAŽNU ARHITEKTURU  
Pečati pravne osobe / tijela koje je izradilo Plan:  
Pečati odgovorne osobe:

Predstojnik Zavoda:	Prof. dr. sc. Ilesenko Horvat dipl. ing. arh.	Odgovorna osoba:	Prof. dr. sc. Sonja Jurković, dipl. ing. arh.
Koordinator plana i glavni planer:	Prof. dr. sc. Sonja Jurković, dipl. ing. arh.		
Stručni tim u izradi Plana:	Prof. dr. sc. Sonja Jurković, dipl. ing. arh. Suradnja u izradi: - Natasa Marinčić, dipl. ing. arh. - Tatjana Peraković, dipl. ing. arh.	baštinar:	Bruno Nešić, dipl. ing. arh.
Pečati Gradskog vjeka Grada Labina:		Predsjednik Gradskog vjeka Grada Labina:	
Istovjetnost ovog Plana s izvornikom ovjerenar:		Vajler Poropat:	Pečati nadležnog tijela:
Anamarnija Lukšić, dipl.ing.građ.			