

mj. 1:5000



**IZMJENE I DOPUNE
PROSTORNOG PLANA UREĐENJA
GRADA LABINA**

GRADEVINSKA PODRUČJA

LIST 4.9. K.O. PRKUŠNICA

Sveučilište u Zagrebu, Arhitektonski fakultet,
Zavod za urbanizam, prostorno planiranje i pejzažnu arhitekturu

- TUMAČ ZNAKOVA**
TERITORIJALNE I STATISTIČKE GRANICE
- postojeće planirano
 - granica Grada Labina
- PROSTORI ZA RAZVOJ I UNAPRJEĐENJE NASELJA**
- granica građevinskog područja
 - izgrađeni dio građevinskog područja naselja
 - turistički punktovi
- INFRASTRUKTURNI SUSTAVI**
- promet - koridor ceste**
 - **sve planirane prometnice su koridori u istraživanju

- PREDJELI S OGRANIČENJIMA U KORIŠTENJU**
- predjeli zaštite kulturno-povijesnih vrijednosti
 - pojedinačni zaštićeni ili evidentirani spomenici kulture***
 - ***oznake pojedinačnih građevina podudaraju se s oznakama na listu 3.A.
 - granica kraškog parka Tihovinje - Goli

PREGLEDNA SHEMA DETALJNIH LISTOVA

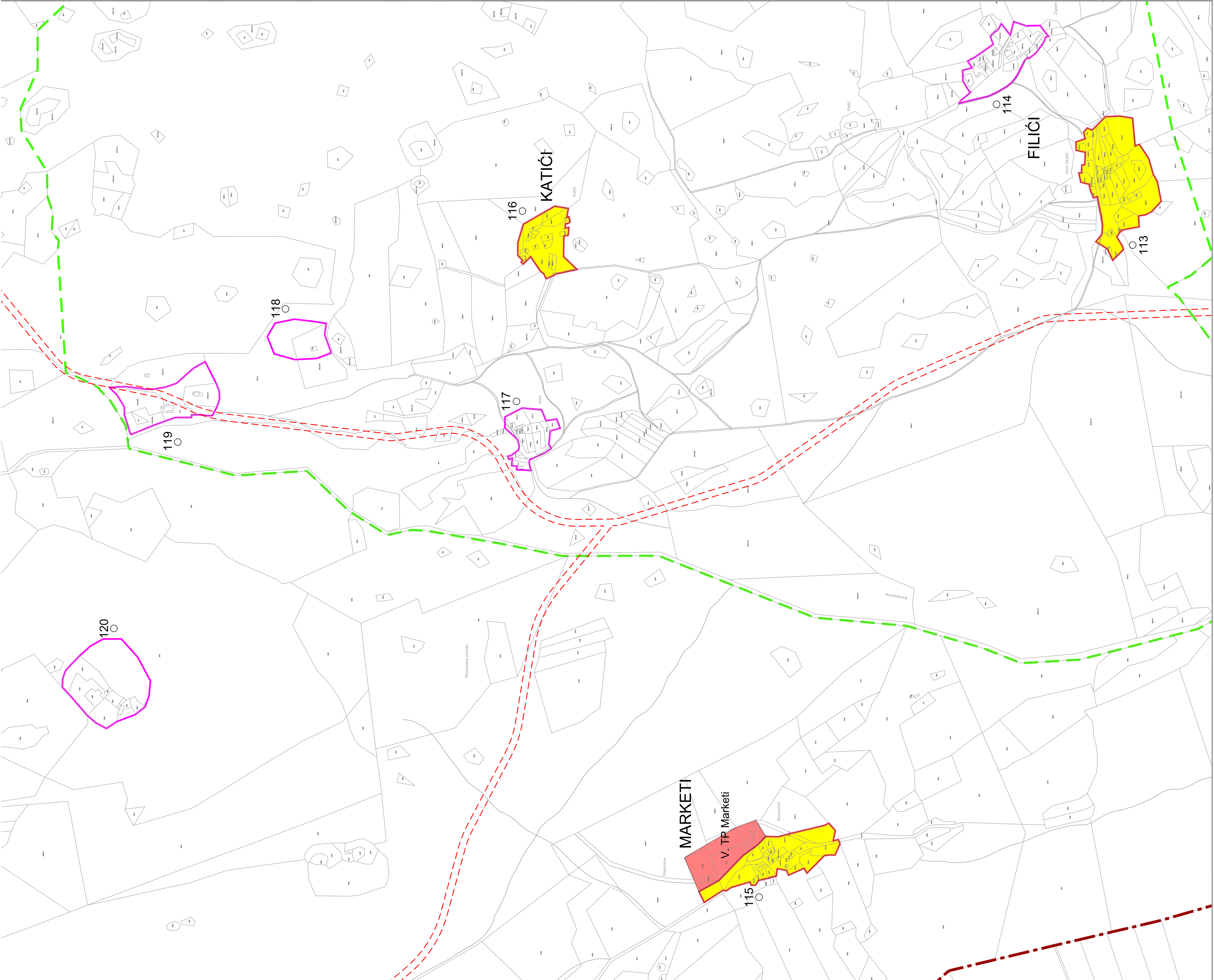
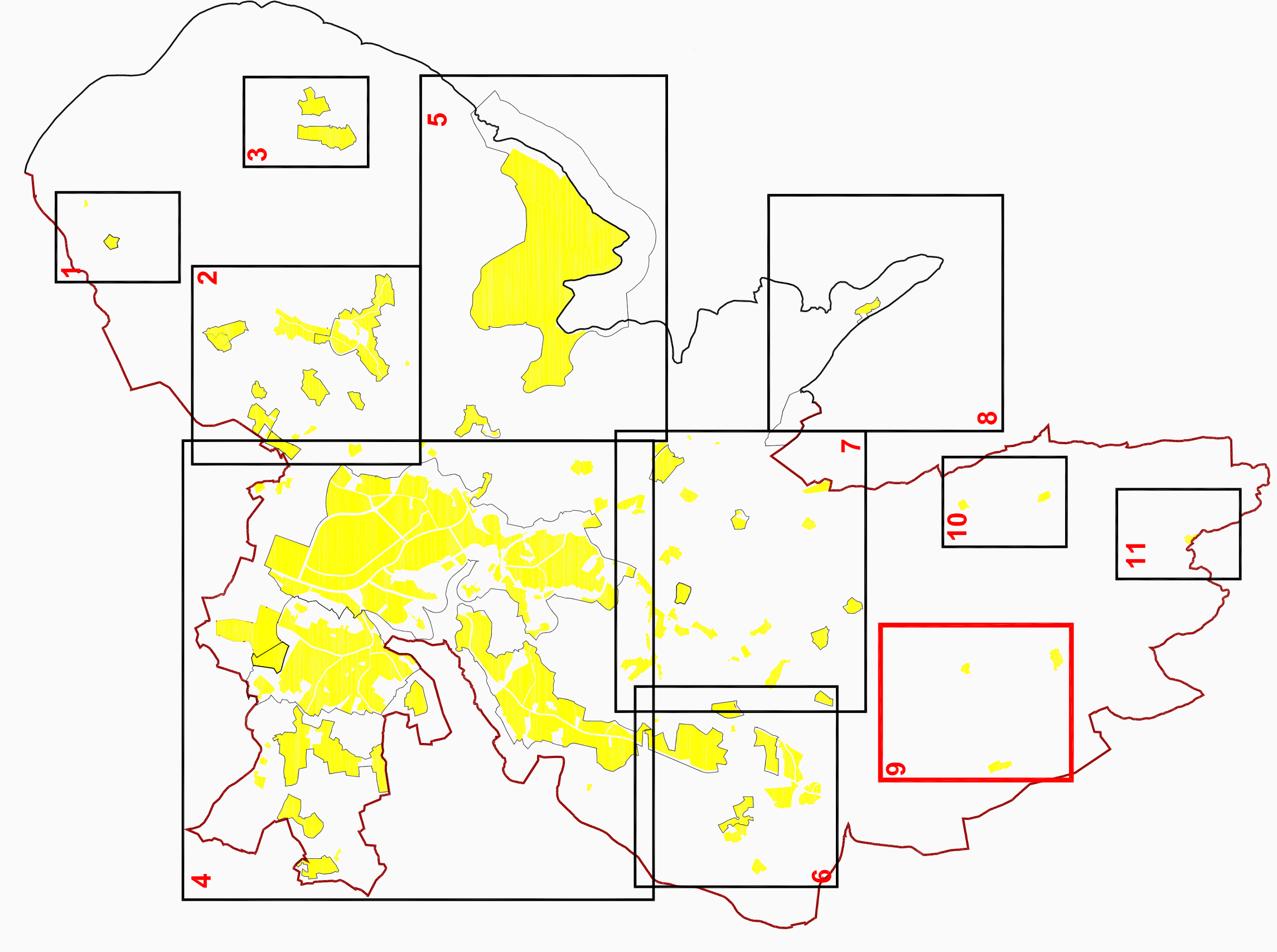

Županija:	ISTARSKA ŽUPANIJA	Grad:	GRAD LABIN
Naziv Prostornog plana:	IZMJENE I DOPUNE PPUGL		
Naziv kartografskog prikaza:	GRADEVINSKA PODRUČJA		
Broj kartografskog prikaza:	4, 9.		
Mjerilo kartografskog prikaza:	1:5000		
Program mjera za unapređenje stanja u prostoru Grada Labina:	Odluka Gradskog vijeća Grada Labina o donošenju Izmjena i dopuna PPUGL (SNGL br. 19/08) (SNGL br. 09/11)		
Javna rasprava - datum objave:	20. rujna 2010. g.		
SNGL broj 15/10. od 10. rujna 2010. g.:	GLAS ISTRE od 11. rujna 2010. g.		
Pečat tijela odgovornog za provođenje javne rasprave:	Odgovorna osoba za provođenje javne rasprave:		

- Suglasnost na Plan prema člancima 94., 97. i 98. Zakona o prostornom uređenju i gradnji (NN br. 76/07, 38/09):
- Suglasnost Državne uprave za zaštitu i spašavanje, Klasa: 350-02/11-02/01, Urbroj: 543-10-01-11-51 od 01. srpnja 2011. godine;
 - Prethodna suglasnost Ministarstva kulture, Uprave za zaštitu prirode, Klasa: 612-07/08-49/058, Urbroj: 532-08-02/3-11-9 od 12. srpnja 2011. godine;
 - Suglasnost Ministarstva kulture, Uprave za zaštitu kulturne baštine, Konzervatorskog odjela u Puli, Klasa: 612-08/02-02/08, Urbroj: 532-04-13/4-11-31 od 08. srpnja 2011. godine;
 - Prethodno mišljenje Ministarstva regionalnog razvoja, šumarstva i vodnoga gospodarstva - Uprava voda, Klasa: 325-07/11-01/663, Urbroj: 538-10-1/0208-11-4 od 13. srpnja 2011. godine;
 - Prethodno mišljenje Ministarstva regionalnog razvoja, šumarstva i vodnoga gospodarstva - Uprava šuma, Klasa: 350-06/11-01/578, Urbroj: 538-07/01/09-11-3 od 19. srpnja 2011. godine;
 - Suglasnost Ministarstva poljoprivrede, šumarstva i ruralnog razvoja, Klasa: 350-02/11-01/313, Urbroj: 525-09/207/3-11-2 od 11. srpnja 2011. godine;
 - Suglasnost Zupanijske uprave za ceste Istarske županije, Klasa: 340-01/08-2/89, Urbroj: 21631-12/03-11-11-10 od 05. srpnja 2011. godine;
 - Mišljenje Istarske županije, Klasa: 350-02/09-04/01, Urbroj: 631-20/11-09-09 od 19. srpnja 2011. godine;
 - Suglasnost Ministarstva zaštite okoliša, prostora, građevinarstva i graditeljstva, Klasa: 350-02/11-11/32, Urbroj: 531-06-11-3 od 19. srpnja 2011. godine

Prava osoba / tjelo koje je izradilo Plan:
Sveučilište u Zagrebu, Arhitektonski fakultet, Kačićeva 26, Zagreb
ZAVOD ZA URBANIZAM, PROSTORNO PLANIRANJE I PEJZAŽNU ARHITEKTURU

Pečat pravne osobe / tijela koje je izradilo Plan: Pečat odgovorne osobe:

Odgovorna osoba:
Prof. dr. sc. **Jesenko Horvat** dipl. ing. arh.
Koordinator plana i glavni planer:
Prof. dr. sc. **Sonja Jurković**, dipl. ing. arh.

Sudionici u izradi Plana:
- dr. sc. **Sanja Gasparović**, dipl. ing. arh.
- **Nataša Marinčić**, dipl. ing. arh.
- **Tatjana Peraković**, dipl. ing. arh.

Pečat Gradskog vijeća Grada Labina:
Predsjednik Gradskog vijeća Grada Labina:
Viktor Ponopat
Pečat nadležnog tijela:

Anamarija Lukšić, dipl. ing. građ.