

TUMAČ ZNAKOVA
GRANICE

- Teritorijalne i statističke granice
- granica Grada Labina
 - granica naselja
- Ostale granice
- granica građevinskog područja naselja
 - izgrađeni dio građevinskog područja
 - neizgrađeni dio građevinskog područja
 - obuhvat prostornog plana

RAZVOJ I UREĐENJE POVRŠINA NASELJA

- GRAĐEVINSKA PODRUČJA NASELJA**
- izgrađeno neizgrađeno uređeno neuređeno
- građevinsko područje naselja

RAZVOJ I UREĐENJE POVRŠINA IZVAN NASELJA

- IZDVOJENA GRAĐEVINSKA PODRUČJA IZVAN NASELJA**
- izgrađeno neizgrađeno uređeno neuređeno
- kopneni dio luke posebne namjene od važnosti za državu industrijska luka Plomin (LPN)

POMORSKI PROMET

- postojeće | planirano
- morski dio luke posebne namjene od važnosti za državu industrijska luka Plomin (postojeća)

PREDJELI S OGRANIČENJIMA U KORIŠTENJU

- obalna crta
- granica prostora ograničenja ZOP-a u pojasu kopna (1000 m od obalne crte)
- predjeli zaštite kulturno-povijesnih vrijednosti
- pojedinačni zaštićeni ili evidentirani spomenici kulture***
***oznake pojedinačnih građevina podudaraju se s oznakama na listu 3.A.

PREGLEDNA SCHEMA DETALJNIH LISTOVA

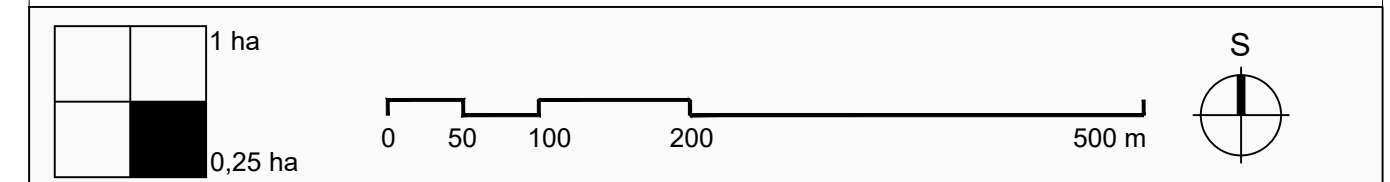
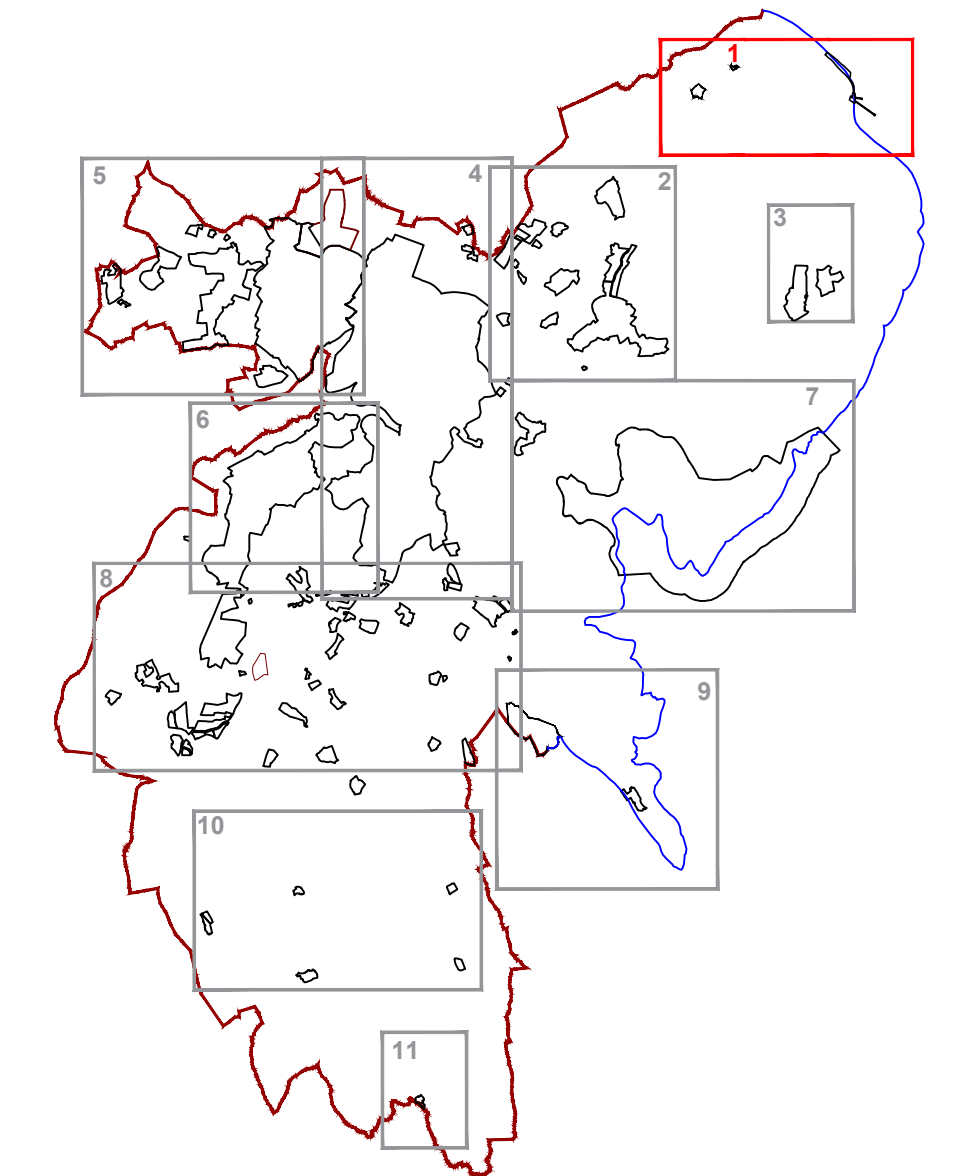

Županija: **ISTARSKA**
Grad: **LABIN**

Naziv prostornog plana:
IV. IZMJENE I DOPUNE PROSTORNOG PLANA UREĐENJA GRADA LABINA
PRIJEDLOG PLANA ZA PONOVNJU JAVNU RASPRAVU

Naziv kartografskog prikaza:
GRAĐEVINSKA PODRUČJA
VESELICI, KIRŠIĆI

Broj kartografskog prikaza: **4,1** Mjerilo kartografskog prikaza: **1:5000**

Odluka o izradi prostornog plana (službeno glasilo):
SN Grada Labina, br.16/17, 16/18

Javna rasprava (datum objave): "Glas Istre" 06.08.2018.g.
Ponovna javna rasprava (datum objave): "Glas Istre" 08.03.2019.g.
Ponovna javna rasprava (datum objave): "Glas Istre"

Pečat upravnog tijela odgovornog za provođenje javne rasprave:
ANA MARIJA LUKŠIĆ, dipl.ing.grad

Suglasnost na plan prema članku 108. Zakona o prostornom uređenju (NN, br.153/13, 65/17, 114/18, 39/19)

Broj suglasnosti, Klasa: urbroj: datum:

Pravna osoba koja je izradila plan:
Jurcon Projekt d.o.o.
Gotalovečka 4a, Zagreb
Tel.-01/301 22 06

Pečat pravne osobe/tijela koje je izradila plan:
JURCON PROJEKT d.o.o.
za projektiranje i graditeljstvo
ZAGREB, Gotalovečka 4a

Odgovorna osoba:
ZDRAVKO JURČEC, dipl.ing.grad

Odgovorni voditelj:
TITO KOSTY, dipl.ing.arh., ovl.arh.urb.

Stručni tim u izradi plana:
Tito Kosty, dipl.ing.arh. Zdravko Jurčec, dipl.ing.grad. Jelena Luketa Knez, dipl.ing.arh.
Gordan Maček, dipl.ing.prom. Renata Fakin, ing.grad.

Suradnja u izradi:
Sanja Zdelar, dipl.iur.

Pečat predstavničkog tijela:
ENI MODRUŠAN

Istovjetnost ovog prostornog plana sa izvornikom
ovjerava:
ANA MARIJA LUKŠIĆ, dipl.ing.grad

Pečat nadležnog upravnog tijela: