

**TUMAČ ZNAKOVA  
GRANICE**

- Teritorijalne i statističke granice**
- granica Grada Labina
  - granica naselja
- Ostale granice**
- granica građevinskog područja naselja
  - izgrađeni dio građevinskog područja
  - neizgrađeni dio građevinskog područja
  - obuhvat prostornog plana

**RAZVOJ I UREĐENJE POVRŠINA NASELJA**

- GRAĐEVINSKA PODRUČJA NASELJA**
- izgrađeno uređeno
  - neizgrađeno uređeno
  - izgrađeno neuređeno
  - neizgrađeno neuređeno
- građevinsko područje naselja

**RAZVOJ I UREĐENJE POVRŠINA IZVAN NASELJA**

- IZDVOJENA GRAĐEVINSKA PODRUČJA IZVAN NASELJA**
- izgrađeno uređeno
  - neizgrađeno uređeno
  - neizgrađeno neuređeno
- građevinsko područje ugostiteljsko-turističke namjene  
- TRP ŠIKULI - hotel T1, turističko naselje T2.
- izgrađeno uređeno
  - neizgrađeno uređeno
  - neizgrađeno neuređeno
- građevinsko područje sportsko-rekreativne namjene  
- polivalentni sportsko rekreativni centar - R6 (Šikuli R6)

**PREDJELI S OGRANIČENJIMA U KORIŠTENJU**

- predjeli zaštite kulturno-povijesnih vrijednosti
- arheološki lokalitet
- pojedinačni zaštićeni ili evidentirani spomenici kulture\*\*\*  
\*\*\*oznake pojedinačnih građevina podudaraju se s oznakama na listu 3.A.

**PREGLEDNA SHEMA DETALJNIH LISTOVA**

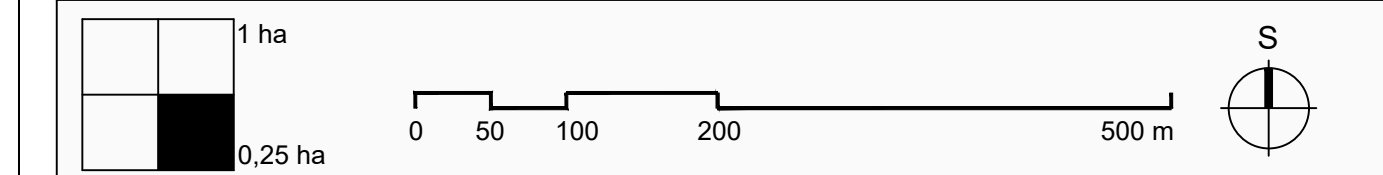
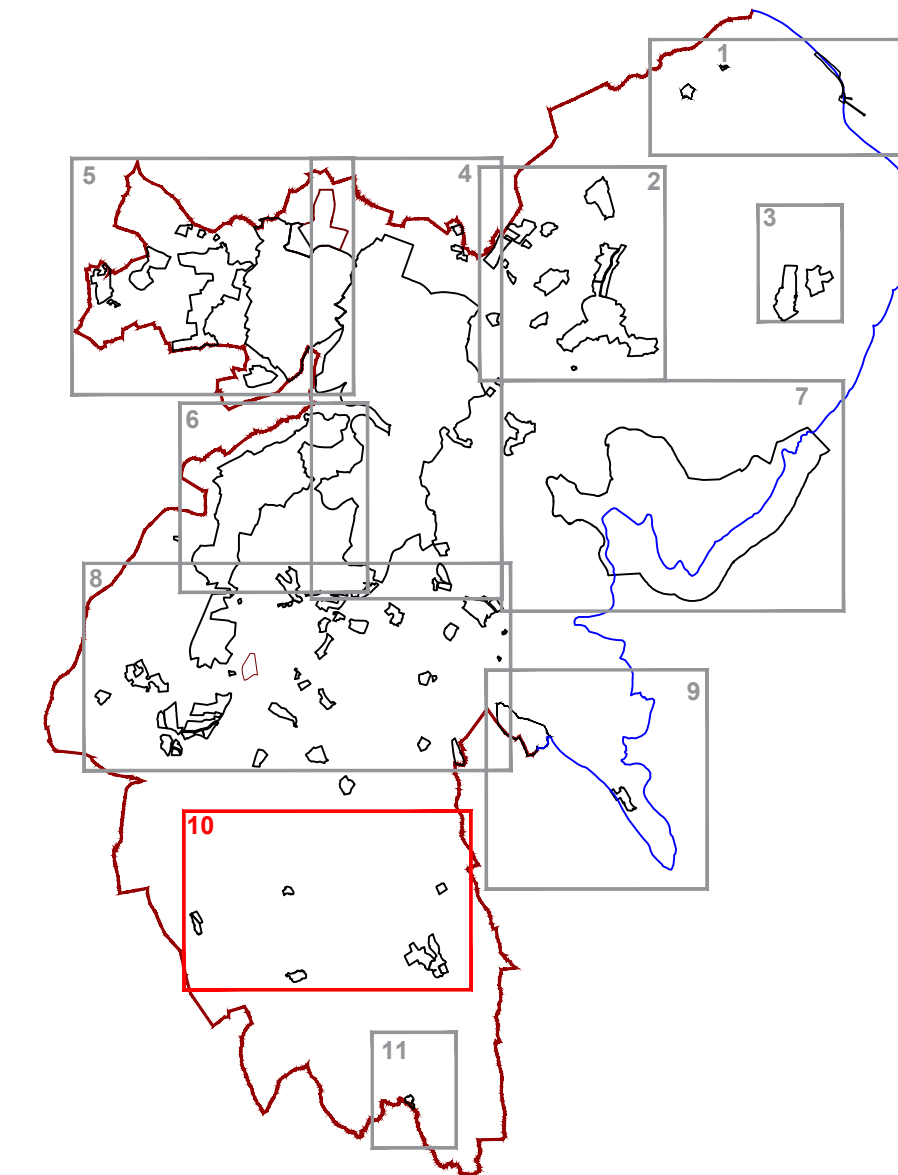

Županija: **ISTARSKA**  
Grad: **LABIN**

**Naziv prostornog plana:  
IV. IZMJENE I DOPUNE PROSTORNOG PLANA UREĐENJA GRADA LABINA  
PRIJEDLOG PLANA ZA PONOVNJU JAVNU RASPRAVU**

**Naziv kartografskog prikaza:**  
GRAĐEVINSKA PODRUČJA  
MARKETI, KATIĆI, FILIĆI, KANDELOVO, ŠIKULI, TRP ŠIKULI

Broj kartografskog prikaza: **4.10** Mjerilo kartografskog prikaza: **1:5000**

Odluka o izradi prostornog plana (službeno glasilo):  
SN Grada Labina, br.16/17, 16/18

Odluka predstavničkog tijela o donošenju plana (službeno glasilo):  
I. Javni uvid održan: od 16.10.2018.g. do 30.10.2018.g.  
I. Javno izlaganje: 23.10.2018.g.  
II. Javni uvid održan: od 19.03.2019.g. do 28.03.2019.g.  
II. Javno izlaganje: 20.03.2019.g.  
III. Javni uvid održan:  
III. Javno izlaganje:

Pečat upravnog tijela odgovornog za provođenje javne rasprave:  
Odgovorna osoba za provođenje javne rasprave:  
**ANA MARIJA LUKŠIĆ, dipl.ing.grad**

(ime, prezime i potpis)

Suglasnost na plan prema članku 108. Zakona o prostornom uređenju (NN, br.153/13, 65/17, 114/18, 39/19)

Broj suglasnosti, Klasa: urbroj: datum:

Pravna osoba koja je izradila plan:  
**Jurcon Projekt d.o.o.**  
Gotalovečka 4a, Zagreb  
Tel. -01/301 22 06

Pečat pravne osobe/tijela koje je izradila plan:  
**JURCON PROJEKT d.o.o.**  
za projektiranje i građevinstvo  
Z.A.G.R.E.B., Gotalovečka 4/a

Odgovorna osoba:  
**ZDRAVKO JURČEC, dipl.ing.grad.**

Odgovorni voditelj:  
**TITO KOSTY, dipl.ing.arh., ovl.arh.urb.**

Stručni tim u izradi plana:  
Tito Kosty, dipl.ing.arh. Zdravko Jurčec, dipl.ing.grad. Jelena Luketa Knez, dipl.ing.arh.  
Gordan Maček, dipl.ing.prom. Renata Fakin, ing.grad.

Suradnja u izradi:  
Sanja Zdelar, dipl.iur.

Pečat predstavničkog tijela:  
Predsjednica Gradskog vijeća:  
**ENI MODRUŠAN**

Istovjetnost ovog prostornog plana sa izvornikom  
ovjerava:  
**ANA MARIJA LUKŠIĆ, dipl.ing.grad**

Pečat nadležnog upravnog tijela:  
(ime, prezime i potpis)