

TUMAČ ZNAKOVA
TERITORIJALNE I STATISTIČKE GRANICE

Teritorijalne i statističke granice

granica Grada Labina

Ostale granice

granica građevinskog područja naselja
 izgrađeni dio građevinskog područja
 neizgrađeni dio građevinskog područja
 obuhvat prostornog plana

RAZVOJ I UREĐENJE POVRŠINA NASELJA

GRAĐEVINSKA PODRUČJA NASELJA

izgrađeno uređeno neizgrađeno neuređeno
 građevinsko područje naselja

PREDJELI S OGRANIČENJIMA U KORIŠTENJU

predjeli zaštite kulturno-povijesnih vrijednosti
 približna lokacija arheološkog lokaliteta
 pojedinačni zaštićeni ili evidentirani spomenici kulture***
 ***oznake pojedinačnih građevina podudaraju se s oznakama na listu 3.A.

PREGLEDNA SHEMA DETALJNIH LISTOVA

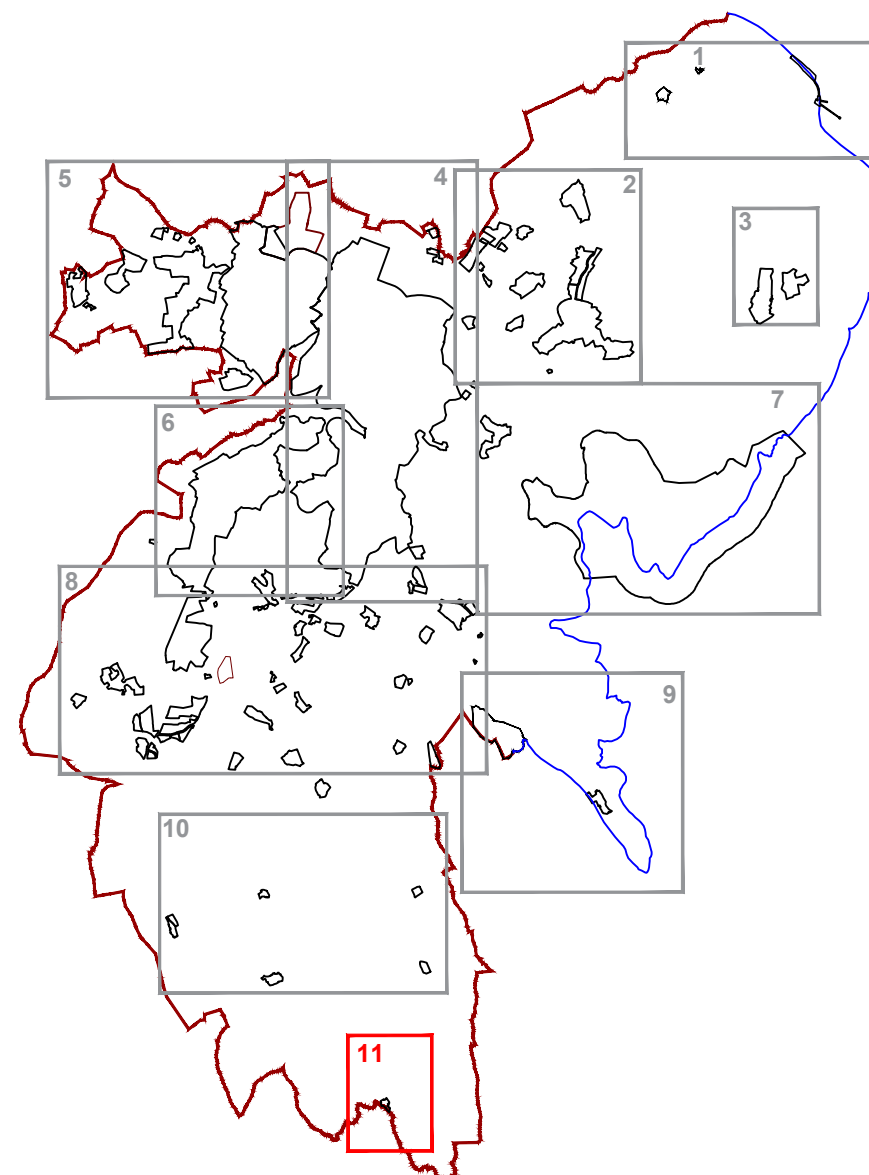

Županija: ISTARSKA
Grad: LABIN



Naziv prostornog plana:
IV. IZMJENE I DOPUNE PROSTORNOG PLANA UREĐENJA GRADA LABINA
PRIJEDLOG PLANA ZA PONOVNU JAVNU RASPRAVU

Naziv kartografskog prikaza:
GRAĐEVINSKA PODRUČJA
MIKALJINI

Broj kartografskog prikaza: 4.11 Mjerilo kartografskog prikaza: 1:5000

Odluka o izradi prostornog plana (službeno glasilo):
SN Grada Labina, br.16/17, 16/18 Odluka predstavničkog tijela o donošenju plana (službeno glasilo):

Javna rasprava (datum objave): "Glas Istre" 06.08.2018.g.
Ponovna javna rasprava (datum objave): "Glas Istre" 08.03.2019.g.
Ponovna javna rasprava (datum objave): "Glas Istre"
 I. Javni uvid održan: od 16.10.2018.g. do 30.10.2018.g.
I. Javno izlaganje: 23.10.2018.g.
II. Javni uvid održan: od 19.03.2019.g. do 28.03.2019.g.
II. Javno izlaganje: 20.03.2019.g.
III Javni uvid održan:
III Javno izlaganje:

Pečat upravnog tijela odgovornog za provođenje javne rasprave:
 Odgovorna osoba za provođenje javne rasprave:
ANA MARIJA LUKŠIĆ, dipl.ing.građ

 (ime, prezime i potpis)

Suglasnost na plan prema članku 108. Zakona o prostornom uređenju (NN, br.153/13, 65/17, 114/18, 39/19)

Broj suglasnosti, Klasa: urbroj: datum:

Pravna osoba koja je izradila plan:
Jurcon Projekt d.o.o.
Gotalovečka 4a, Zagreb
Tel.-01/301 22 06



Pečat pravne osobe/tijela koje je izradila plan:
JURCON PROJEKT d.o.o.
za projektiranje i graditeljstvo
ZAGREB, Gotalovečka 4/a

Odgovorna osoba:
ZDRAVKO JURČEC, dipl.ing.građ.

 (ime, prezime i potpis)

Odgovorni voditelj :
TITO KOSTY, dipl.ing.arh., ovl.arh.urb.



Stručni tim u izradi plana:
Tito Kosty, dipl.ing.arh. Zdravko Jurčec, dipl.ing.građ. Jelena Luketa Knez, dipl.ing.arh.
Gordan Maček, dipl.ing.prom. Renata Fakin, ing.građ.

Suradnja u izradi:
Sanja Zdelar, dipl.iur.

Pečat predstavničkog tijela:
 Predsjednica Gradskog vijeća:
ENI MODRUŠAN

 (ime, prezime i potpis)

Istovjetnost ovog prostornog plana sa izvornikom ovjerava:
ANA MARIJA LUKŠIĆ, dipl.ing.građ

Pečat nadležnog upravnog tijela: