

TUMAČ ZNAKOVA	
GRANICE	
Teritorijalne i statističke granice	
	granica Grada Labina
	granica naselja
Ostale granice	
	granica građevinskog područja naselja
	izgrađeni dio građevinskog područja
	neizgrađeni dio građevinskog područja
	obuhvat prostornog plana
RAZVOJ I UREĐENJE POVRŠINA NASELJA	
GRAĐEVINSKA PODRUČJA NASELJA	
	izgrađeno uređeno
	neizgrađeno uređeno
	neizgrađeno neuređeno
	građevinsko područje naselja
RAZVOJ I UREĐENJE POVRŠINA IZVAN NASELJA	
IZDVOJENA GRAĐEVINSKA PODRUČJA IZVAN NASELJA	
	izgrađeno uređeno
	neizgrađeno uređeno
	neizgrađeno neuređeno
	građevinsko područje ugostiteljsko-turističke namjene
- turističko područje - TP (TP6 Ripenda Kras zapad - T1, T3, TP7 Ripenda Kras istok - T1, T3)	
	građevinsko područje gospodarske namjene
- pretežito proizvodna namjena - I1 (Ripenda Verbanci - I1, Knapići - I1a)	
	groblje - G
- Ripenda Kras - G2	
PREDJELI S OGRANIČENJIMA U KORIŠTENJU	
	predjeli zaštite kulturno-povijesnih vrijednosti
	arheološki lokalitet
	pojedinačni zaštićeni ili evidentirani spomenici kulture***
***oznake pojedinačnih građevina podudaraju se s oznakama na listu 3.A.	

PREGLEDNA SCHEMA DETALJNIH LISTOVA

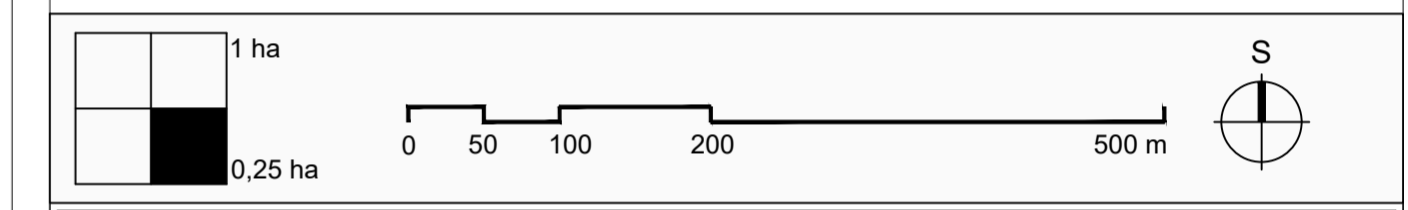
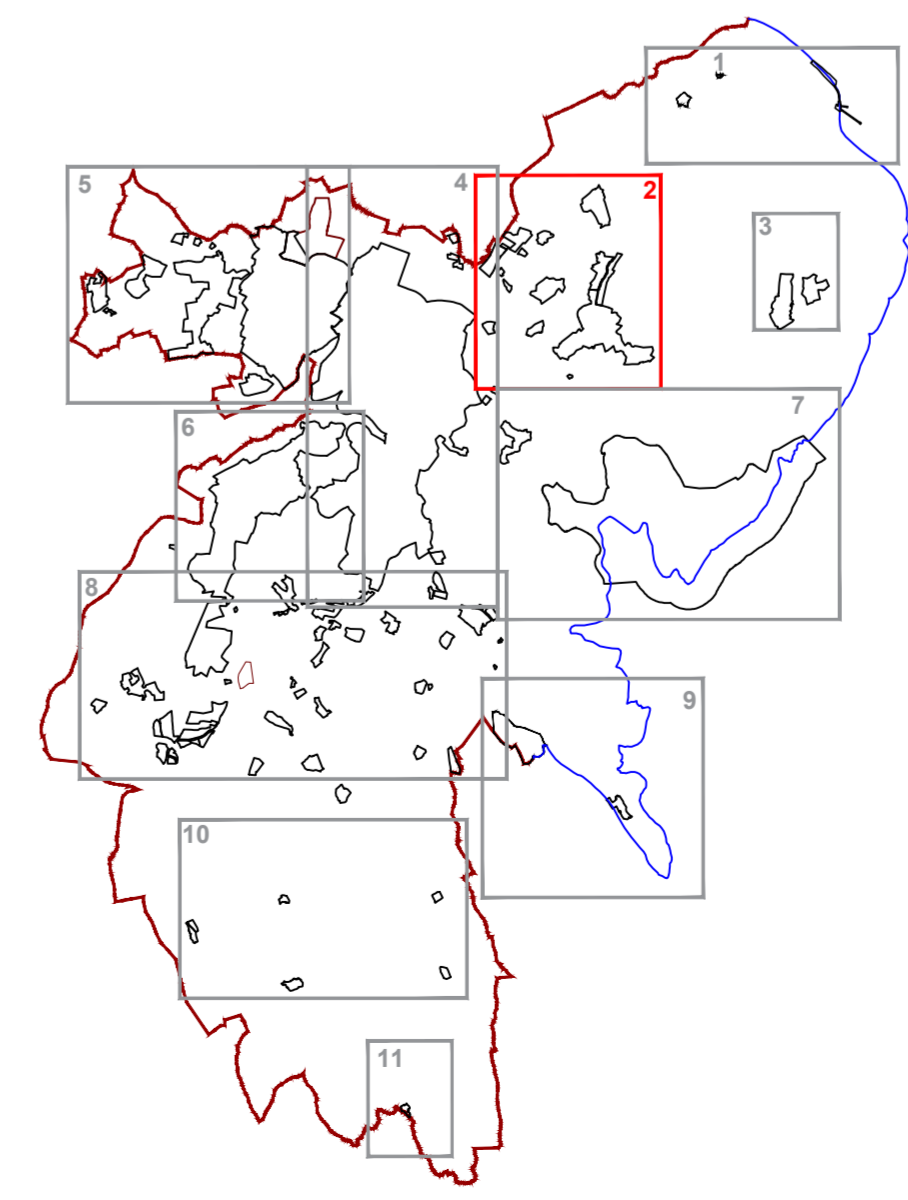

	Županija: ISTARSKA Grad: LABINA	
Naziv prostornog plana: IV. IZMJENE I DOPUNE PROSTORNOG PLANA UREĐENJA GRADA LABINA PRIJEDLOG PLANA ZA PONOVNJU JAVNU RASPRAVU		
Naziv kartografskog prikaza: GRAĐEVINSKA PODRUČJA RIPENDA VERBANCI 1, RIPENDA VERBANCI 2, KNAPIĆI, STRŠLJAK, RIPENDA BREG, DUŠMANI, KALUŠOVO, NEGRI, VOVLJAK, TP6 KRAS zapad, TP7 RIPENDA KRAS istok		
Broj kartografskog prikaza:	4.2	Mjerilo kartografskog prikaza: 1:5000
Odluka o izradi prostornog plana (službeno glasilo): SN Grada Labina, br.16/17, 16/18	Odluka predstavničkog tijela o donošenju plana (službeno glasilo):	
Javna rasprava (datum objave): "Glas Istre" 06.08.2018.g. I. Javno izlaganje: 23.10.2018.g. Ponovna javna rasprava (datum objave): "Glas Istre" 08.03.2019.g. II. Javni uvid održan: od 19.03.2019.g. do 28.03.2019.g. III. Javno izlaganje: 20.03.2019.g. IV. Javni uvid održan: od 19.03.2019.g. do 28.03.2019.g.	I. Javni uvid održan: od 16.10.2018.g. do 30.10.2018.g. II. Javno izlaganje: 23.10.2018.g. III. Javni uvid održan: od 19.03.2019.g. do 28.03.2019.g. IV. Javno izlaganje: 20.03.2019.g.	
Pečat upravnog tijela odgovornog za provođenje javne rasprave:	Odgovorna osoba za provođenje javne rasprave: ANA Marija LUKŠIĆ, dipl.ing.grad	
(ime, prezime i potpis)		
Suglasnost na plan prema članku 108. Zakona o prostornom uređenju (NN, br.153/13, 65/17, 114/18, 39/19)		
Broj suglasnosti,	Klasa: urbroj:	datum:
Pravna osoba koja je izradila plan: Jurcon Projekt d.o.o. Gotalovečka 4a, Zagreb Tel.-01/301 22 06		
Pečat pravne osobe/tijela koje je izradila plan:	Odgovorna osoba: ZDRAVKO JURČEC, dipl.ing.grad	
(ime, prezime i potpis)		
Odgovorni voditelj:	TITO KOSTY, dipl.ing.arh., ovl.arh.urb.	
(ime, prezime i potpis)		
Stručni tim u izradi plana: Tito Kosty, dipl.ing.arh. Zdravko Jurčec, dipl.ing.grad. Jelena Luketa Knez, dipl.ing.arh. Gordan Maček, dipl.ing.prom. Renata Fakin, ing.grad.		
Suradnja u izradi: Sanja Zdelar, dipl.iur.		
Pečat predstavničkog tijela:	Predsjednica Gradskog vijeća: ENI MODRUŠAN	
(ime, prezime i potpis)		
Istovjetnost ovog prostornog plana sa izvornikom ovjerava: ANA Marija LUKŠIĆ, dipl.ing.grad	Pečat nadležnog upravnog tijela:	
(ime, prezime i potpis)		