

TUMAČ ZNAKOVA
GRANICE

- Teritorijalne i statističke granice
- granica Grada Labina
 - granica naselja
- Ostale granice
- granica građevinskog područja naselja
 - izgrađeni dio građevinskog područja
 - neizgrađeni dio građevinskog područja
 - obuhvat prostornog plana

RAZVOJ I UREĐENJE POVRŠINA NASELJA NASELJA

- GRAĐEVINSKA PODRUČJA NASELJA
- izgrađeno
 - neizgrađeno
 - uređeno
 - neuređeno
- građevinsko područje naselja

RAZVOJ I UREĐENJE POVRŠINA IZVAN NASELJA

- IZDVOJENA GRAĐEVINSKA PODRUČJA IZVAN NASELJA
- izgrađeno
 - neizgrađeno
 - uređeno
 - neuređeno
- kopneni dio lokalne luke otvorene za javni promet
- Prklog (LOK) - planirana

POMORSKI PROMET

- postojeće
 - planirano
- morski dio lokalne luke otvorene za javni promet
- Prklog

PREDJELI S OGRANIČENJIMA U KORIŠTENJU

- obalna crta
- granica prostora ograničenja ZOP-a u pojasu kopna (1000 m od obalne crte)
- granica prostora ograničenja ZOP-a u pojasu kopna (25 m od obalne crte)
- granica prostora ograničenja ZOP-a u pojasu kopna (100 m od obalne crte)
- granica prostora ograničenja ZOP-a u pojasu mora (300 m od obalne crte)
- predjeli zaštite kulturno-povijesnih vrijednosti
- arheološki lokalitet
- približna lokacija arheološkog lokaliteta
- pojedinačni zaštićeni ili evidentirani spomenici kulture***
***oznake pojedinačnih građevina podudaraju se s oznakama na listu 3.A.

PREGLEDNA SCHEMA DETALJNIH LISTOVA

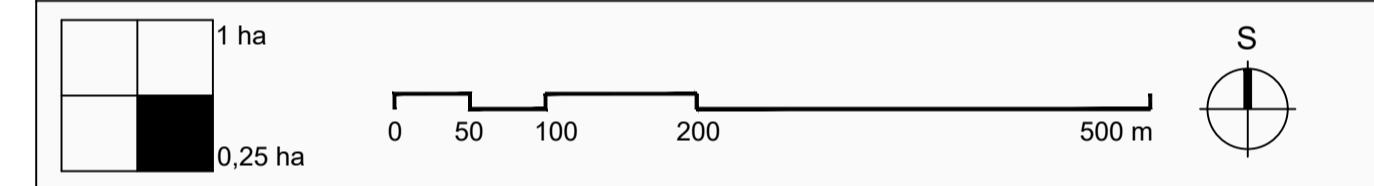
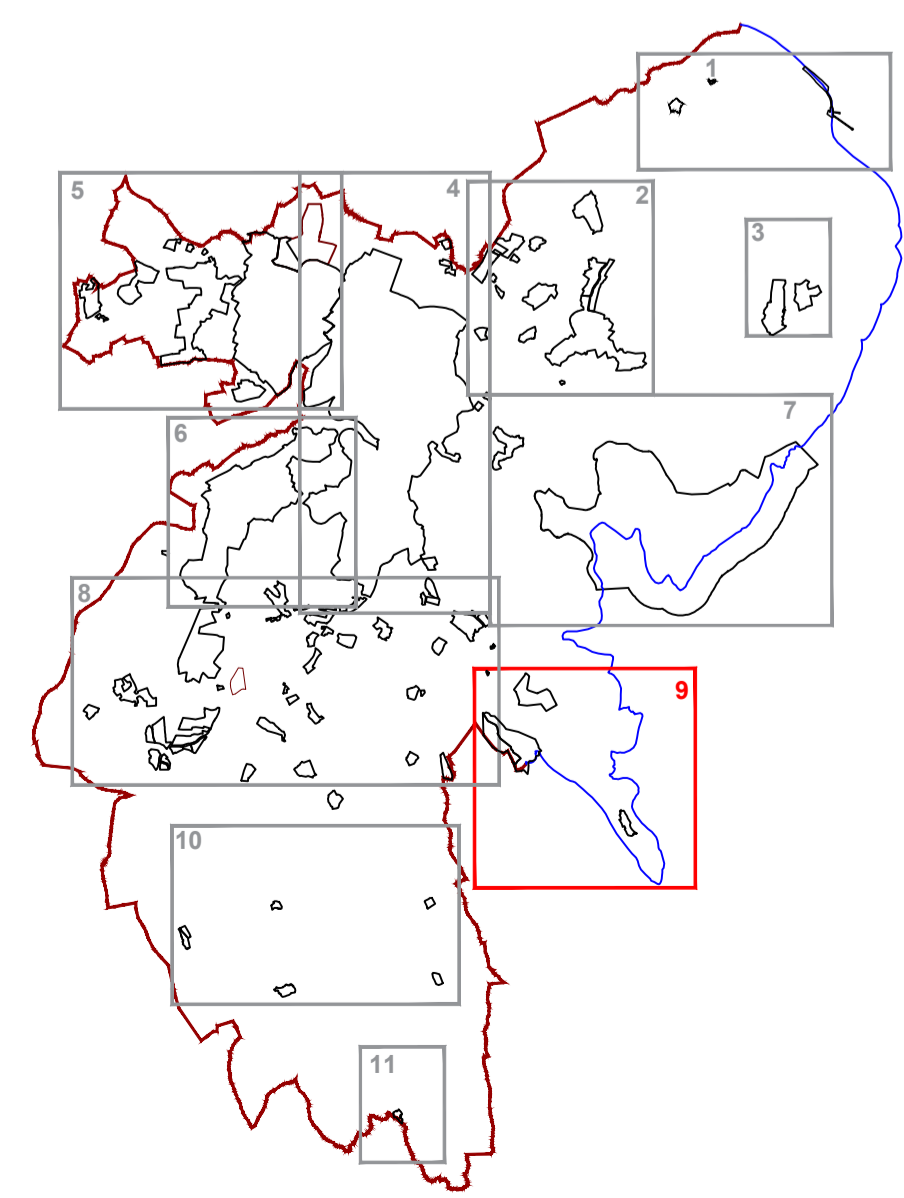

Županija: ISTARSKA
Grad: LABIN

Naziv prostornog plana:
IV. IZMJENE I DOPUNE PROSTORNOG PLANA UREĐENJA GRADA LABINA
PRIJEDLOG PLANA ZA PONOVNJU JAVNU RASPRAVU

Naziv kartografskog prikaza:
GRAĐEVINSKA PODRUČJA
NASELJE PRKLOG, LUKA PRKLOG, SRC PRKLOG-R61

Broj kartografskog prikaza: 4.9 Mjerilo kartografskog prikaza: 1:5000

Odluka o izradi prostornog plana (službeno glasilo): Odluka predstavničkog tijela o donošenju plana (službeno glasilo):
SN Grada Labina, br.16/17, 16/18

Javna rasprava (datum objave): "Glas Istre" 06.08.2018.g. I. Javni uvid održan: od 16.10.2018.g. do 30.10.2018.g.
Ponovna javna rasprava (datum objave): "Glas Istre" 08.03.2019.g. II. Javno izlaganje: 23.10.2018.g.
Ponovna javna rasprava (datum objave): "Glas Istre" III. Javni uvid održan: od 19.03.2019.g. do 28.03.2019.g.
III. Javno izlaganje: 20.03.2019.g.
III. Javni uvid održan: III. Javno izlaganje:

Pečat upravnog tijela odgovornog za provođenje javne rasprave: ANA MARIJA LUKŠIĆ, dipl.ing.grad
Odgovorna osoba za provođenje javne rasprave: ANA MARIJA LUKŠIĆ, dipl.ing.grad
(ime, prezime i potpis)

Suglasnost na plan prema članku 108. Zakona o prostornom uređenju (NN, br.153/13, 65/17, 114/18, 39/19)
Broj suglasnosti, Klasa: urbroj; datum:

Pravna osoba koja je izradila plan:
JURCON PROJEKT d.o.o.
Gotaiatovečka 4a, Zagreb
Tel.-01/301 22 06

Pečat pravne osobe/tijela koje je izradila plan: **JURCON PROJEKT d.o.o.** za projektiranje i graditeljstvo ZAGREB, Gotaiatovečka 4/a
Odgovorna osoba: ZDRAVKO JURČEC, dipl.ing.grad
(ime, prezime i potpis)

Odgovorni voditelj: **TITO KOSTY, dipl.ing.arh., ovl.arh.urb.** **TITO KOSTY** Ovlašteni arhitekt URBANIST A-U 829
Stručni tim u izradi plana: Tito Kosty, dipl.ing.arh. Zdravko Jurčec, dipl.ing.grad. Jelena Luketa Knez, dipl.ing.arh.
Gordan Maček, dipl.ing.prom. Renata Fakin, ing.grad.

Suradnja u izradi: Sanja Zdelar, dipl.iur.

Pečat predstavničkog tijela: Predsjednica Gradskog vijeća: ENI MODRUŠAN
(ime, prezime i potpis)

Istovjetnost ovog prostornog plana sa izvornikom ovjerava: ANA MARIJA LUKŠIĆ, dipl.ing.grad
Pečat nadležnog upravnog tijela:
(ime, prezime i potpis)