

TUMAČ ZNAKOVA

GRANICE

	granica Grada Labina
	granica naselja
Ostale granice	
	granica građevinskog područja
	izgrađeni dio građevinskog područja
	neizgrađeni dio građevinskog područja
	obuhvat prostornog plana

RAZVOJ I UREĐENJE POVRŠINA NASELJA

GRAĐEVINSKA PODRUČJA NASELJA

	izgrađeno uređeno		neizgrađeno neuređeno	građevinsko područje naselja
--	-------------------	--	-----------------------	------------------------------

RAZVOJ I UREĐENJE POVRŠINA IZVAN NASELJA

IZDVOJENA GRAĐEVINSKA PODRUČJA IZVAN NASELJA

	izgrađeno uređeno		neizgrađeno neuređeno	građevinsko područje ugostiteljsko-turističke namjene - TRP ŠIKULI - hotel T1, turističko naselje T2.
	izgrađeno uređeno		neizgrađeno neuređeno	građevinsko područje sportsko-rekreacijske namjene - polivalentni sportsko rekreacijski centar - R6 (Šikuli R6)

PREDJELI S OGRANIČENJIMA U KORIŠTENJU

	predjeli zaštite kulturno-povijesnih vrijednosti
	arheološki lokalitet
	106 pojedinačni zaštićeni ili evidentirani spomenici kulture*** ***oznake pojedinačnih građevina podudaraju se s oznakama na listu 3.A.

PREGLEDNA SHEMA DETALJNIH LISTOVA

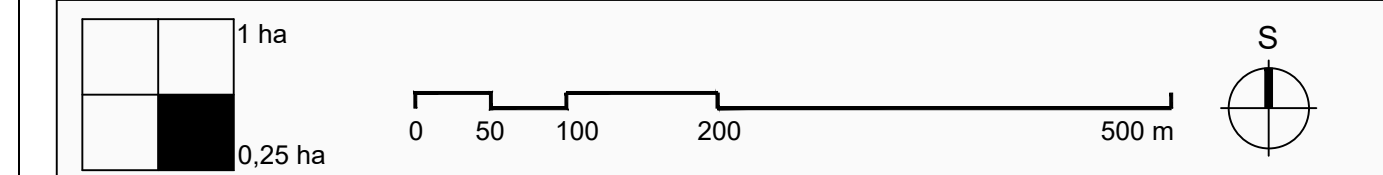
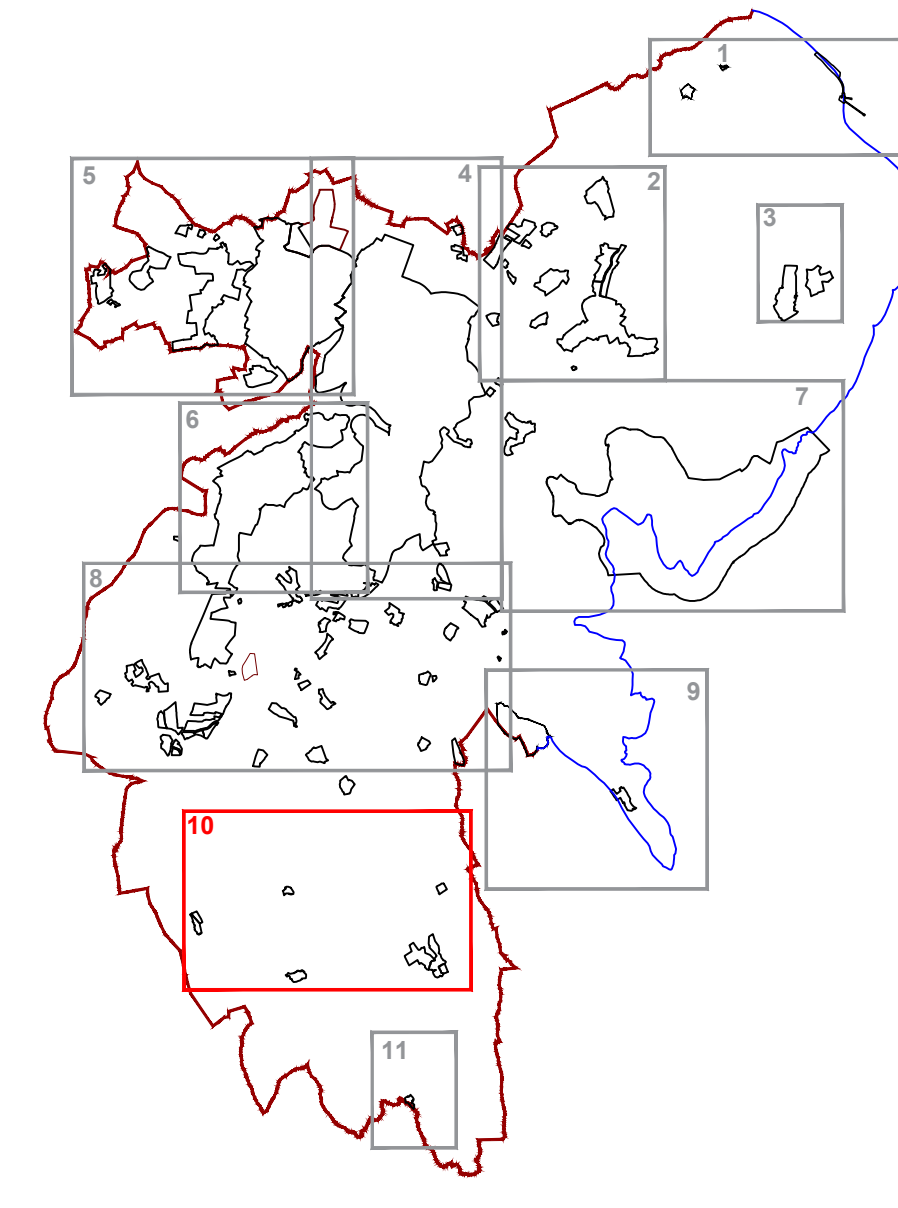

Županija: **ISTARSKA**
Grad: **LABIN**

Naziv prostornog plana:
IV. IZMJENE I DOPUNE PROSTORNOG PLANA UREĐENJA GRADA LABINA
PRIJEDLOG PLANA ZA III. PONOVNU JAVNU RASPRAVU

Naziv kartografskog prikaza:
GRAĐEVINSKA PODRUČJA
MARKETI, KATIĆI, FILIĆI, KANDELOVO, ŠIKULI, TRP ŠIKULI

Broj kartografskog prikaza: **4.10** Mjerilo kartografskog prikaza: **1:5000**

Odluka o izradi prostornog plana (službeno glasilo):
SN Grada Labina, br.16/17, 16/18

Odluka predstavničkog tijela o donošenju plana (službeno glasilo):

Javna rasprava (datum objave): "Glas Istre" 06. 08. 2018. g.
I. Javno izlaganje: 23.10.2018. g.
Ponovna javna rasprava (datum objave): "Glas Istre" 08.03.2019. g.
II. Javno izlaganje: 20.03.2019. g.
III. Javno uvid održan: od 19.03.2019. g. do 28.03.2019. g.
Ponovna javna rasprava (datum objave): "Glas Istre" 10.06. 2019. g.
III. Javno izlaganje: 18.06.2019. g. do 28.06. 2019. g.
III. Javno izlaganje: 26. 06. 2019. g.

Pečat upravnog tijela odgovornog za provođenje javne rasprave:

Odgovorna osoba za provođenje javne rasprave:
ANAMARIJA LUKŠIĆ, dipl.ing.grad

Suglasnost na plan prema članku 108. Zakona o prostornom uređenju (NN, br.153/13, 65/17, 114/18, 39/19)

Broj suglasnosti, Klasa: urbroj: datum:

Pravna osoba koja je izradila plan:
Jurcon Projekt d.o.o.
Gotalovečka 4a, Zagreb
Tel.-01/301 22 06

Pečat pravne osobe/tijela koje je izradila plan:

Odgovorna osoba:
ZDRAVKO JURČEC, dipl.ing.grad

Odgovorni voditelj : **TITO KOSTY, dipl.ing.arh., ovl.arh.urb.**

Stručni tim u izradi plana:
Tito Kosty, dipl.ing.arh. Zdravko Jurčec, dipl.ing.grad. Jelena Luketa Knez, dipl.ing.arh.
Gordan Maček, dipl.ing.prom. Renata Fakin, ing.grad.

Suradnja u izradi:
Sanja Zdelar, dipl.iur.

Pečat predstavničkog tijela:

Predsjednica Gradskog vijeća:
ENI MODRUŠAN

Istovjetnost ovog prostornog plana sa izvornikom
ovjerava:
ANAMARIJA LUKŠIĆ, dipl.ing.grad

Pečat nadležnog upravnog tijela: