

TUMAČ ZNAKOVA

- GRANICE**
- Teritorijalne i statističke granice
 - granična Grada Labina
 - granična naselja
 - Ostale granice
 - granična građevinskog područja
 - izgrađeni dio građevinskog područja
 - neizgrađeni dio građevinskog područja
 - obuhvat prostornog plana

RAZVOJ I UREĐENJE POVRŠINA NASELJA

- GRAĐEVINSKA PODRUČJA NASELJA**
- izgrađeno neizgrađeno uređeno neuređeno
 - građevinsko područje naselja
 - građevinsko područje naselja - groblje - G (Labina - G1)

RAZVOJ I UREĐENJE POVRŠINA IZVAN NASELJA

- IZDOJENA GRAĐEVINSKA PODRUČJA IZVAN NASELJA**
- izgrađeno neizgrađeno uređeno neuređeno
 - građevinsko područje ugostiteljsko-turističke namjene - turističko područje - TP (TP5 LOVRANCI - T1,T3)
 - građevinsko područje gospodarske namjene - pretežitilo proizvodna namjena - I1 (poslovna zona VINEŽ - I1)
 - građevinsko područje gospodarske namjene - izgrađena namjena sportskih terena s pomoćnim građevinama - I1R
 - građevinsko područje sportsko-rekreacijske namjene - R1 - sportski centar VINEŽ - R1

PREDJELI S OGRANIČENJIMA U KORIŠTENJU

- predjeli zaštite kulturno-povijesnih vrijednosti
- A-zona djelovite zaštite povijesnih struktura.
- B-zona djelovite zaštite povijesnih struktura.
- C-kontaktna zona zaštite ekspozicije
- E-kontaktna zona zaštićenih povijesnih struktura i zona zaštite ekspozicije.
- K-zona zaštite krajobrazca.
- I-zona istraživanja (prostor zone A i duž čitavog perimetra bedema Starog grada Labina)
- arheološki lokalitet
- približna lokacija arheološkog lokaliteta
- 106 pojedinačni zaštićeni ili evidentirani spomenici kulture***
- ***oznake pojedinačnih građevina podudaraju se s oznakama na listu 3.A.

PREGLEDNA SCHEMA DETALJNIH LISTOVA

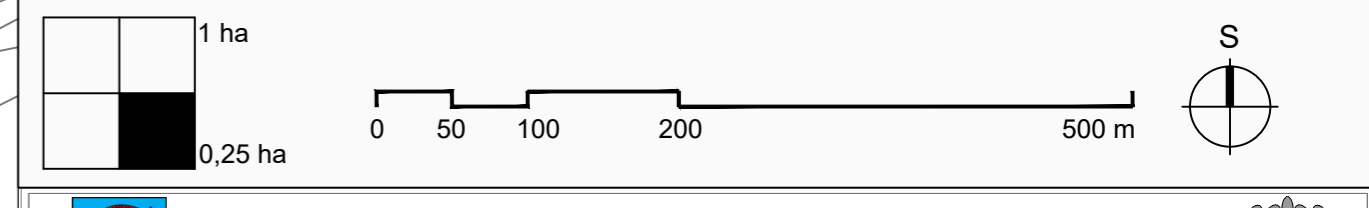
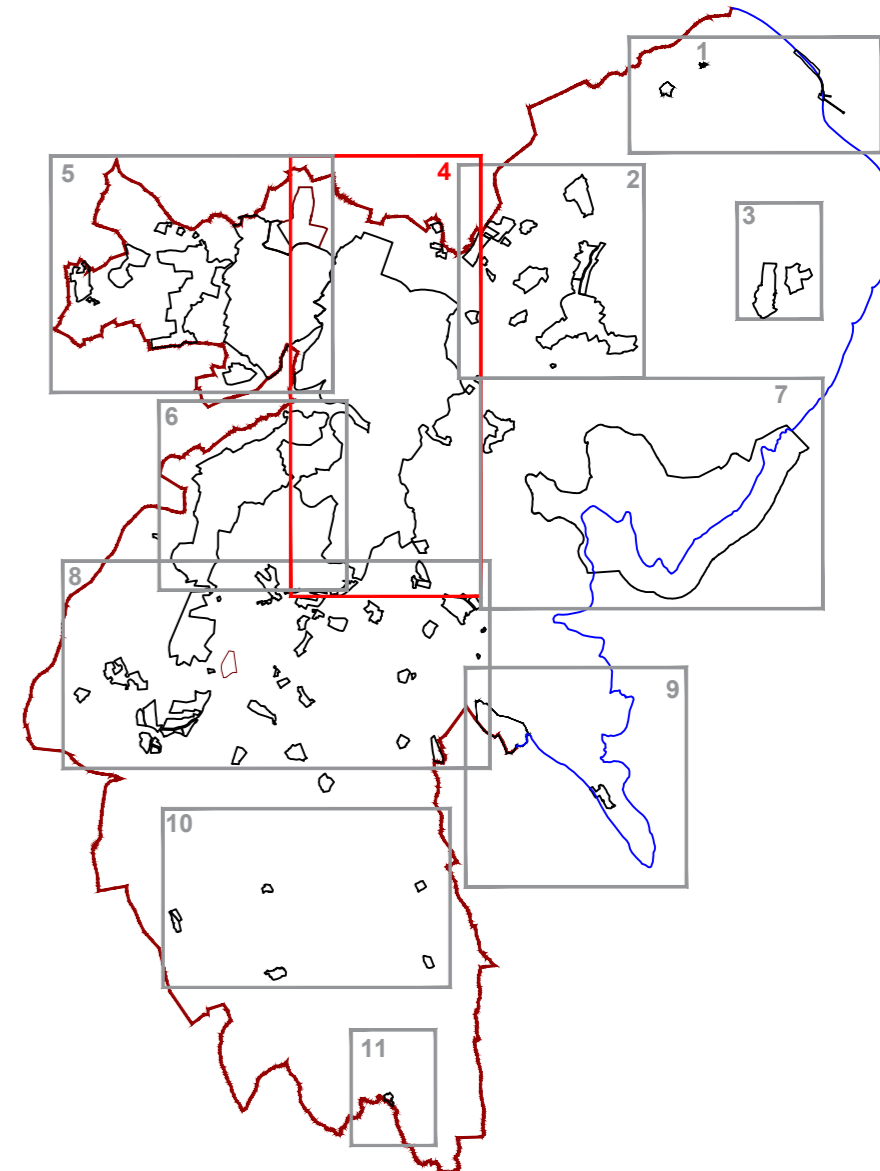

Županija: ISTARSKA Grad: LABINA	
Naziv prostornog plana: IV. IZMJENE I DOPUNE PROSTORNOG PLANA UREĐENJA GRADA LABINA PRIJEDLOG PLANA ZA III. PONOVNJU JAVNU RASPRAVU	
Naziv kartografskog prikaza: GRAĐEVINSKA PODRUČJA LABINA, PRESIKA, BLEČIĆI, LOVRANCI, TP5 LOVRANCI	
Broj kartografskog prikaza: 4,4	Mjerilo kartografskog prikaza: 1:5000
Odluka o izradi prostornog plana (službeno glasilo): SN Grada Labina, br.16/17, 16/18	Odluka predstavničkog tijela o donošenju plana (službeno glasilo): I. Javni uvid održan: od 16.10.2018. g. do 30.10.2018. g. II. Javno izlaganje: 23.10.2018. g. III. Javni uvid održan: od 19.03.2019. g. do 28.03.2019. g. IV. Javno izlaganje: 20.03.2019. g. V. Javni uvid održan: 18.06.2019. g. do 28.06.2019. g. VI. Javno izlaganje: 26.06.2019. g.
Javna rasprava (datum objave): "Glas Istre" 06. 08. 2018. g.	Ponovna javna rasprava (datum objave): "Glas Istre" 08.03.2019. g.
Ponovna javna rasprava (datum objave): "Glas Istre" 10.06. 2019. g.	Pečat upravnog tijela odgovornog za provođenje javne rasprave: ANAMARIJA LUKŠIĆ, dipl.ing.grad
(ime, prezime i potpis)	
Suglasnost na plan prema članku 108. Zakona o prostornom uređenju (NN, br.153/13, 65/17, 114/18, 39/19)	
Broj suglasnosti, Klasa: urbroj ; datum:	Pravna osoba koja je izradila plan: Jurcon Projekt d.o.o. Gotalovečka 4a, Zagreb Tel.-01/301 22 06
Pečat pravne osobetijela koje je izradila plan: 	Odgovorna osoba: ZDRAVKO JURČEC, dipl.ing.grad.
(ime, prezime i potpis)	
Odgovorni voditelj: TITO KOSTY, dipl.ing.arh., ovl.arh.urb.	
Stručni tim u izradi plana: Tito Kosty, dipl.ing.arh. Zdravko Jurčec, dipl.ing.grad. Jelena Luketa Knez, dipl.ing.arh. Gordan Maček, dipl.ing.prom. Renata Fakin, ing.grad.	
Suradnja u izradi: Sanja Zdelar, dipl.iur.	
Pečat predstavničkog tijela: ENI MODRUŠAN	Predsjednica Gradskog vijeća: ENI MODRUŠAN
(ime, prezime i potpis)	
Istovjetnost ovog prostornog plana sa izvornikom ovjerava: ANAMARIJA LUKŠIĆ, dipl.ing.grad	Pečat nadležnog upravnog tijela: (ime, prezime i potpis)