

TUMAČ ZNAKOVA
GRANICE

- Teritorijalne i statističke granice
- granica Grada Labina
 - granica naselja
- Ostale granice
- granica građevinskog područja
 - izgrađeni dio građevinskog područja
 - neizgrađeni dio građevinskog područja
 - obuhvat prostornog plana

RAZVOJ I UREĐENJE POVRŠINA NASELJA NASELJA

- GRAĐEVINSKA PODRUČJA NASELJA
- izgrađeno
 - neizgrađeno uređeno
 - neizgrađeno neuređeno
- građevinsko područje naselja

RAZVOJ I UREĐENJE POVRŠINA IZVAN NASELJA

- IZDVOJENA GRAĐEVINSKA PODRUČJA IZVAN NASELJA
- izgrađeno
 - neizgrađeno uređeno
 - neizgrađeno neuređeno
- kopneni dio lokalne luke otvorene za javni promet - Prklog (LOK) - planirana

POMORSKI PROMET

- postojeće | planirano
- morski dio lokalne luke otvorene za javni promet - Prklog

PREDJELI S OGRANIČENJIMA U KORIŠTENJU

- obalna crta
- granica prostora ograničenja ZOP-a u pojasu kopna (1000 m od obalne crte)
- granica prostora ograničenja ZOP-a u pojasu kopna (100 m od obalne crte)
- granica prostora ograničenja ZOP-a u pojasu kopna (70 m od obalne crte)
- granica prostora ograničenja ZOP-a u pojasu kopna (25 m od obalne crte)
- granica prostora ograničenja ZOP-a u pojasu mora (300 m od obalne crte)
- predjeli zaštite kulturno-povijesnih vrijednosti
- arheološki lokalitet
- približna lokacija arheološkog lokaliteta
- pojedinačni zaštićeni ili evidentirani spomenici kulture***
***oznake pojedinačnih građevina podudaraju se s oznakama na listu 3.A.

PREGLEDNA SCHEMA DETALJNIH LISTOVA

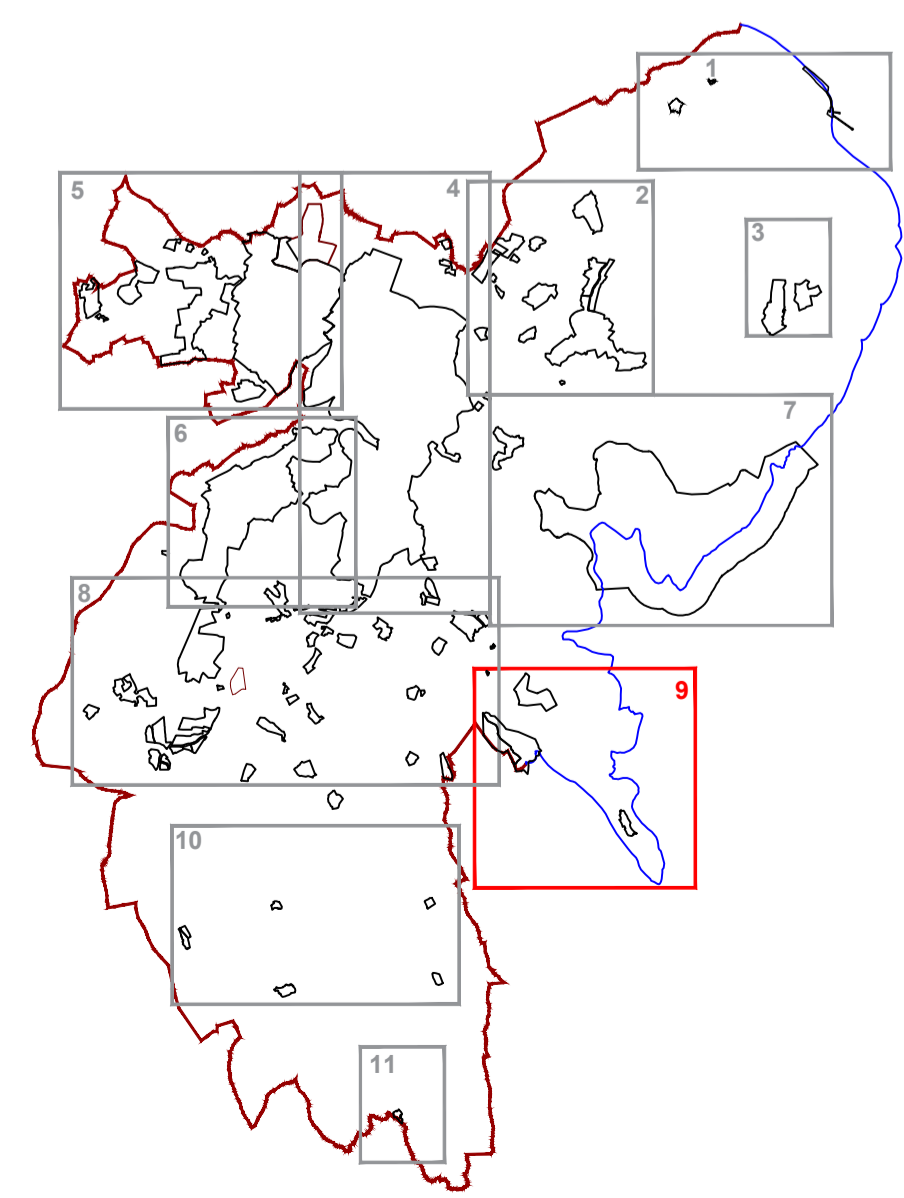

<p>Županija: ISTARSKA Grad: LABIN</p>	
<p>Naziv prostornog plana: IV. IZMJENE I DOPUNE PROSTORNOG PLANA UREĐENJA GRADA LABINA PRIJEDLOG PLANA ZA III. PONOVNU JAVNU RASPRAVU</p>	
<p>Naziv kartografskog prikaza: GRAĐEVINSKA PODRUČJA NASELJE PRKLOG, LUKA PRKLOG, SRC PRKLOG-R61</p>	
Broj kartografskog prikaza: 4.9	Mjerilo kartografskog prikaza: 1:5000
Odluka o izradi prostornog plana (službeno glasilo): SN Grada Labina, br.16/17, 16/18	Odluka predstavničkog tijela o donošenju plana (službeno glasilo):
Javna rasprava (datum objave): "Glas Istre" 06. 08. 2018. g.	I. Javni uvid održan: od 16.10.2018.g. do 30.10.2018.g. II. Javno izlaganje: 23.10.2018.g.
Ponovna javna rasprava (datum objave): "Glas Istre" 08.03.2019.g.	I. Javni uvid održan: od 19.03.2019.g. do 28.03.2019.g. II. Javno izlaganje: 20.03.2019.g.
Ponovna javna rasprava (datum objave): "Glas Istre" 10.06.2019.g.	III. Javni uvid održan: 18.06.2019.g. do 28.06.2019.g. III. Javno izlaganje: 26.06.2019.g.
Pečat upravnog tijela odgovornog za provođenje javne rasprave:	Odgovorna osoba za provođenje javne rasprave: ANAMARIJA LUKŠIĆ, dipl.ing.grad (ime, prezime i potpis)
Suglasnost na plan prema članku 108. Zakona o prostornom uređenju (NN, br.153/13, 65/17, 114/18, 39/19)	
Broj suglasnosti, Klasa: urbroj;	datum:
<p>Pravna osoba koja je izradila plan: Jurcon Projekt d.o.o. Gošalovečka 4a, Zagreb Tel.-01/301 22 06</p>	
Pečat pravne osobe/tijela koje je izradila plan: 	Odgovorna osoba: ZDRAVKO JURČEC, dipl.ing.grad (ime, prezime i potpis)
Odgovorni voditelj:	TITO KOSTY, dipl.ing.arh., ovl.arh.urb.
<p>Stručni tim u izradi plana: Tito Kosty, dipl.ing.arh. Zdravko Jurčec, dipl.ing.grad. Jelena Luketa Knez, dipl.ing.arh. Gordan Maček, dipl.ing.prom. Renata Fakin, ing.grad.</p>	
Suradnja u izradi: Sanja Zdelar, dipl.iur.	
Pečat predstavničkog tijela:	Predsjednica Gradskog vijeća: ENI MODRUŠAN (ime, prezime i potpis)
Istovjetnost ovog prostornog plana sa izvornikom ovjerava: ANAMARIJA LUKŠIĆ, dipl.ing.grad (ime, prezime i potpis)	Pečat nadležnog upravnog tijela: