

TUMAČ ZNAKOVA GRANICE	
Teritorijalne i statističke granice	
	granica Grada Labina
	granica naselja
Ostale granice	
	granica građevinskog područja
	izgrađeni dio građevinskog područja
	neizgrađeni dio građevinskog područja
	obuhvat prostornog plana
RAZVOJ I UREĐENJE POVRŠINA NASELJA	
GRAĐEVINSKA PODRUČJA NASELJA	
	izgrađeno uređeno
	neizgrađeno uređeno
	neizgrađeno neuređeno
	građevinsko područje naselja
RAZVOJ I UREĐENJE POVRŠINA IZVAN NASELJA	
IZDVOJENA GRAĐEVINSKA PODRUČJA IZVAN NASELJA	
	izgrađeno uređeno
	neizgrađeno uređeno
	neizgrađeno neuređeno
	građevinsko područje ugostiteljsko-turističke namjene
	- turističko područje - TP (TP6 Ripenda Krás zapad - T1, T3, TP7 Ripenda Krás istok - T1, T3)
	građevinsko područje gospodarske namjene
	- pretežitno proizvodna namjena - I1 (Ripenda Verbanci - I1, Knapiči - I1a)
	groblje - G
	- Ripenda Krás - G2
PREDJELI S OGRANIČENJIMA U KORIŠTENJU	
	predjeli zaštite kulturno-povijesnih vrijednosti
	arheološki lokalitet
	106 pojedinačni zaštićeni ili evidentirani spomenici kulture***
	***oznake pojedinačnih građevina podudaraju se s oznakama na listu 3.A.

PREGLEDNA SCHEMA DETALJNIH LISTOVA

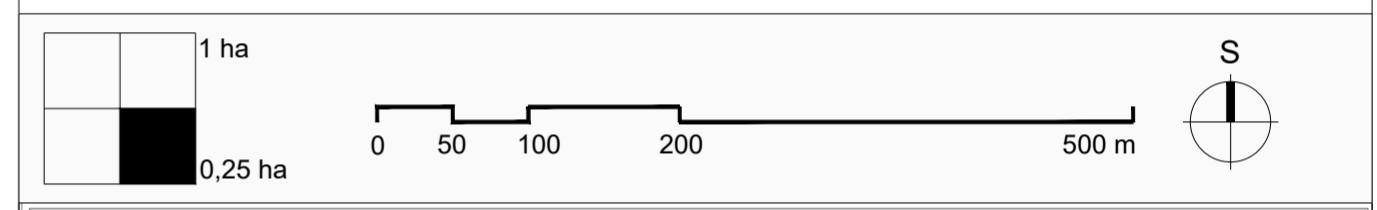
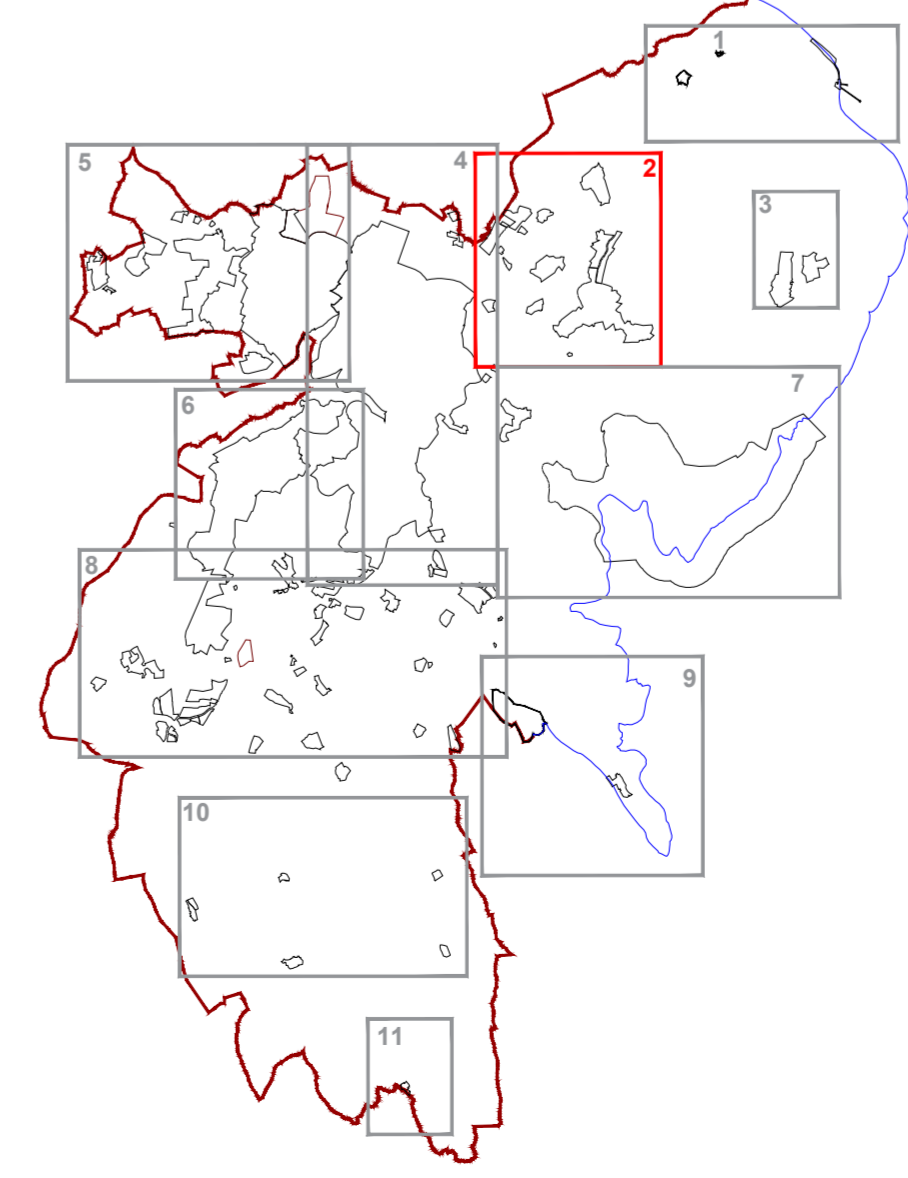

Županija: ISTARSKA LABINA	
Naziv prostornog plana: IV. IZMJENE I DOPUNE PROSTORNOG PLANA UREĐENJA GRADA LABINA PRIJEDLOG PLANA ZA PONOVNJU JAVNU RASPRAVU	
Naziv kartografskog prikaza: GRAĐEVINSKA PODRUČJA RIPENDA VERBANCICI 1, RIPENDA VERBANCICI 2, KNAPIČI, STRŠLJAK, RIPENDA BREG, DUŠMANI, KALUŠOVO, NEGRI, VOĐLJAK, TP6 KRAS zapad, TP7 RIPENDA KRAS istok	
Broj kartografskog prikaza: 4,2	Mjerilo kartografskog prikaza: 1:5000
Odluka o izradi prostornog plana (službeno glasilo): SN Grada Labina, br.16/17, 16/18	Odluka predstavničkog tijela o donošenju plana (službeno glasilo):
Javna rasprava (datum objave): "Glas Istre" 06. 08. 2018. g. I. Ponovna javna rasprava (datum objave): "Glas Istre" 08.03.2019. g. II. Ponovna javna rasprava (datum objave): "Glas Istre" 10.06. 2019. g. III. Ponovna javna rasprava (datum objave): "Glas Istre" 14.09. 2019. g.	Javni uvid održan: od 16. 10. 2018. g. do 30. 10. 2018. g. I. Ponovni javni uvid održan: od 19. 03. 2019. g. do 28. 03. 2019. g. II. Ponovni javni uvid održan: od 20. 03. 2019. g. do 28. 06. 2019. g. III. Ponovni javni uvid održan: od 18. 06. 2019. g. do 28. 06. 2019. g. IV. Ponovni javni uvid održan: od 24. 09. 2019. g. do 03. 10. 2019. g. V. Ponovni javni uvid održan: od 26. 09. 2019. g.
Pečat upravnog tijela odgovornog za provođenje javne rasprave:	Odgovorna osoba za provođenje javne rasprave: ANAMARIJA LUKŠIĆ, dipl.ing.građ
(ime, prezime i potpis)	
Suglasnost na plan prema članku 108. Zakona o prostornom uređenju (NN, br.153/13, 65/17, 114/18, 39/19)	
Broj suglasnosti, Klasa: urbroj: datum:	
Pravna osoba koja je izradila plan: Jurcon Projekt d.o.o. Gotalovečka 4a, Zagreb Tel.-01/301 22 06	
Pečat pravne osobe/tijela koje je izradila plan: JP JURCON PROJEKT d.o.o. za projektiranje i građevinstvo ZAGREB, Gotalovečka 4a	Odgovorna osoba: ZDRAVKO JURČEC, dipl.ing.građ
(ime, prezime i potpis)	
Odgovorni voditelj:	TITO KOSTY, dipl.ing.arh., ovl.arh.urb.
Stručni tim u izradi plana: Tito Kosty, dipl.ing.arh. Zdravko Jurčec, dipl.ing.građ. Jelena Luketa Knez, dipl.ing.arh. Gordan Maček, dipl.ing.prom. Renata Fakin, ing.građ.	
Suradnja u izradi: Sanja Zdelar, dipl.iur.	
Pečat predstavničkog tijela:	Predsjednica Gradskog vijeća: ENI MODRUŠAN
(ime, prezime i potpis)	
Istovjetnost ovog prostornog plana sa izvornikom ovjerava: ANAMARIJA LUKŠIĆ, dipl.ing.građ	Pečat nadležnog upravnog tijela:
(ime, prezime i potpis)	