

TUMAČ ZNAKOVA
GRANICE

- Ostale granice
- granica građevinskog područja
 - izgrađeni dio građevinskog područja
 - neizgrađeni dio građevinskog područja
 - obuhvat prostornog plana

RAZVOJ I UREĐENJE POVRŠINA NASELJA

- GRAĐEVINSKA PODRUČJA NASELJA
- izgrađeno
 - neizgrađeno uređeno
 - neizgrađeno neuređeno
- građevinsko područje naselja

RAZVOJ I UREĐENJE POVRŠINA IZVAN NASELJA

- IZDVOJENA GRAĐEVINSKA PODRUČJA IZVAN NASELJA
- izgrađeno
 - neizgrađeno uređeno
 - neizgrađeno neuređeno
- građevinsko područje ugostiteljsko-turističke namjene
- TRP MALI KOSI - turističko naselje (T2)

PREDJELI S OGRANIČENJIMA U KORIŠTENJU

- granica prostora ograničenja ZOP-a u pojasu kopna (1000 m od obalne crte)
- predjeli zaštite kulturno-povijesnih vrijednosti
- pojedinačni zaštićeni ili evidentirani spomenici kulture***
***oznake pojedinačnih građevina podudaraju se s oznakama na listu 3.A.

PREGLEDNA SHEMA DETALJNIH LISTOVA

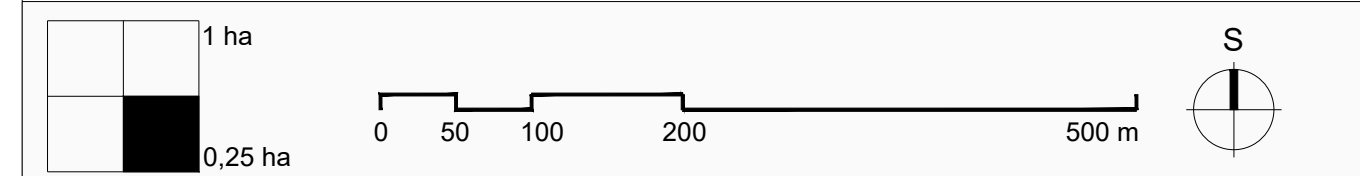
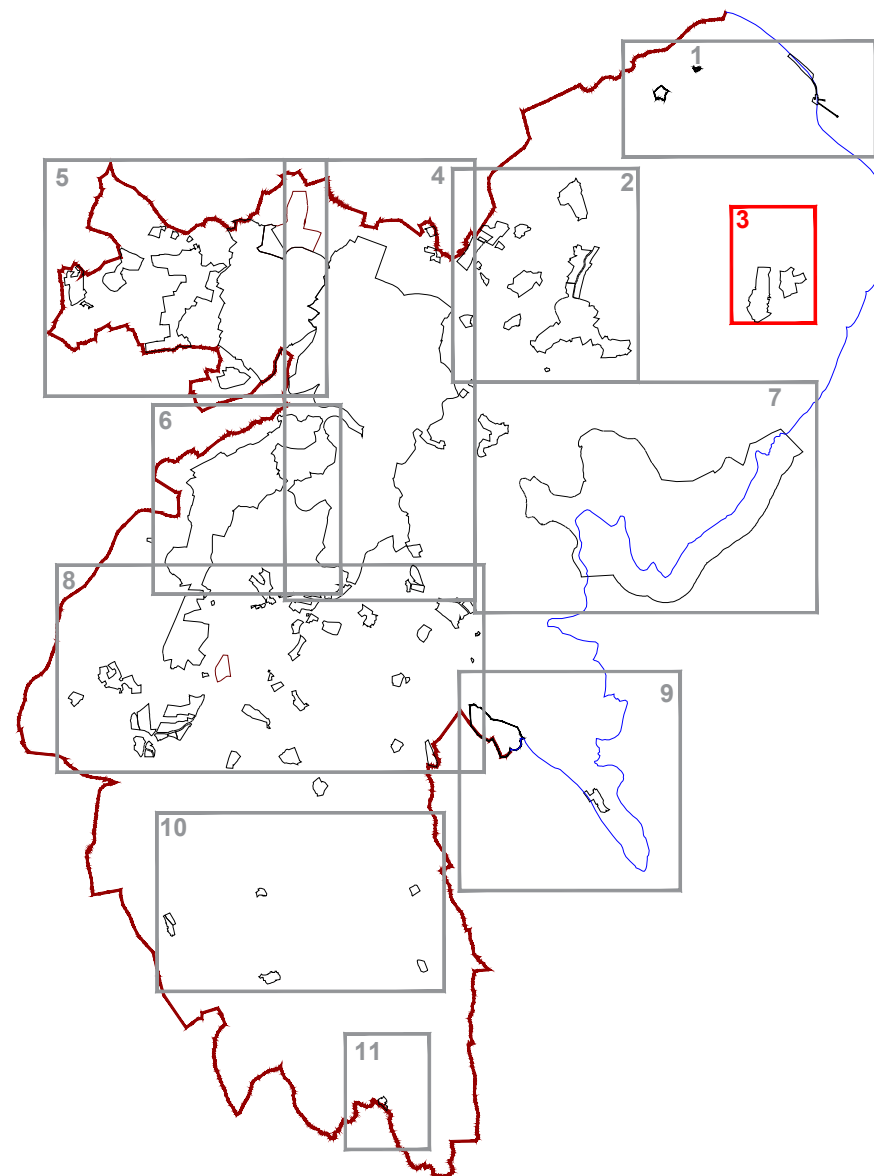

Županija: **ISTARSKA**
Grad: **LABIN**

Naziv prostornog plana:
IV. IZMJENE I DOPUNE PROSTORNOG PLANA UREĐENJA GRADA LABINA
PRIJEDLOG PLANA ZA PONOVNJU JAVNU RASPRAVU

Naziv kartografskog prikaza:
GRAĐEVINSKA PODRUČJA
VELI KOSI, MALI KOSI, TRP MALI KOSI

Broj kartografskog prikaza: **4.3** Mjerilo kartografskog prikaza: **1:5000**

Odluka o izradi prostornog plana (službeno glasilo):
SN Grada Labina, br.16/17, 16/18

Javna rasprava (datum objave): "Glas Istre" 06. 08. 2018.g.
I. Ponovna javna rasprava (datum objave): "Glas Istre" 08.03.2019.g.
II. Ponovna javna rasprava (datum objave): "Glas Istre" 10.06. 2019.g.
III. Ponovna javna rasprava (datum objave): "Glas Istre" 14.09. 2019.g.

Pečat upravnog tijela odgovornog za provođenje javne rasprave:

Odgovorna osoba za provođenje javne rasprave:
ANAMARIJA LUKŠIĆ, dipl.ing.građ

Suglasnost na plan prema članku 108. Zakona o prostornom uređenju (NN, br.153/13, 65/17, 114/18, 39/19)

Broj suglasnosti, Klasa: **urbroj**, datum:

Pravna osoba koja je izradila plan:
Jurcon Projekt d.o.o.
Gotalovečka 4a, Zagreb
Tel.-01/301 22 06



Pečat pravne osobe/tijela koje je izradila plan:
JURCON PROJEKT d.o.o.
za projektiranje i graditeljstvo
Z A G R E B, Gotalovečka 4/a

Odgovorna osoba:
ZDRAVKO JURČEC, dipl.ing.građ.

Odgovorni voditelj:
TITO KOSTY, dipl.ing.arh., ovl.arh.urb.



Stručni tim u izradi plana:
Tito Kosty, dipl.ing.arh. Zdravko Jurčec, dipl.ing.građ. Jelena Luketa Knez, dipl.ing.arh.
Gordan Maček, dipl.ing.prom. Renata Fakin, ing.građ.

Suradnja u izradi:
Sanja Zdelar, dipl.iur.

Pečat predstavničkog tijela:

Predsjednica Gradskog vijeća:
ENI MODRUŠAN

Istovjetnost ovog prostornog plana sa izvornikom ovjerava:
ANAMARIJA LUKŠIĆ, dipl.ing.građ

Pečat nadležnog upravnog tijela: