

TUMAČ ZNAKOVA
GRANICE

- Teritorijalne i statističke granice
- granica Grada Labina
 - granica naselja
- Ostale granice
- granica građevinskog područja
 - izgrađeni dio građevinskog područja
 - neizgrađeni dio građevinskog područja
 - obuhvat prostornog plana

RAZVOJ I UREĐENJE POVRŠINA NASELJA NASELJA

- GRAĐEVINSKA PODRUČJA NASELJA
- izgrađeno uređeno
 - neizgrađeno uređeno
 - neizgrađeno neuređeno
- građevinsko područje naselja

RAZVOJ I UREĐENJE POVRŠINA IZVAN NASELJA

- IZDVOJENA GRAĐEVINSKA PODRUČJA IZVAN NASELJA
- izgrađeno uređeno
 - neizgrađeno uređeno
 - neizgrađeno neuređeno
- kopneni dio lokalne luke otvorene za javni promet - Prklog (LOK) - planirana

POMORSKI PROMET

- postojeće
 - planirano
- morski dio lokalne luke otvorene za javni promet - Prklog

PREDJELI S OGRANIČENJIMA U KORIŠTENJU

- obalna crta
 - granica prostora ograničenja ZOP-a u pojasu kopna (1000 m od obalne crte)
 - granica prostora ograničenja ZOP-a u pojasu kopna (100 m od obalne crte)
 - granica prostora ograničenja ZOP-a u pojasu kopna (70 m od obalne crte)
 - granica prostora ograničenja ZOP-a u pojasu kopna (25 m od obalne crte)
 - granica prostora ograničenja ZOP-a u pojasu mora (300 m od obalne crte)
 - predjeli zaštite kulturno-povijesnih vrijednosti
 - arheološki lokalitet
 - približna lokacija arheološkog lokaliteta
 - pojedinačni zaštićeni ili evidentirani spomenici kulture***
- ***oznake pojedinačnih građevina podudaraju se s oznakama na listu 3.A.

PREGLEDNA SCHEMA DETALJNIH LISTOVA

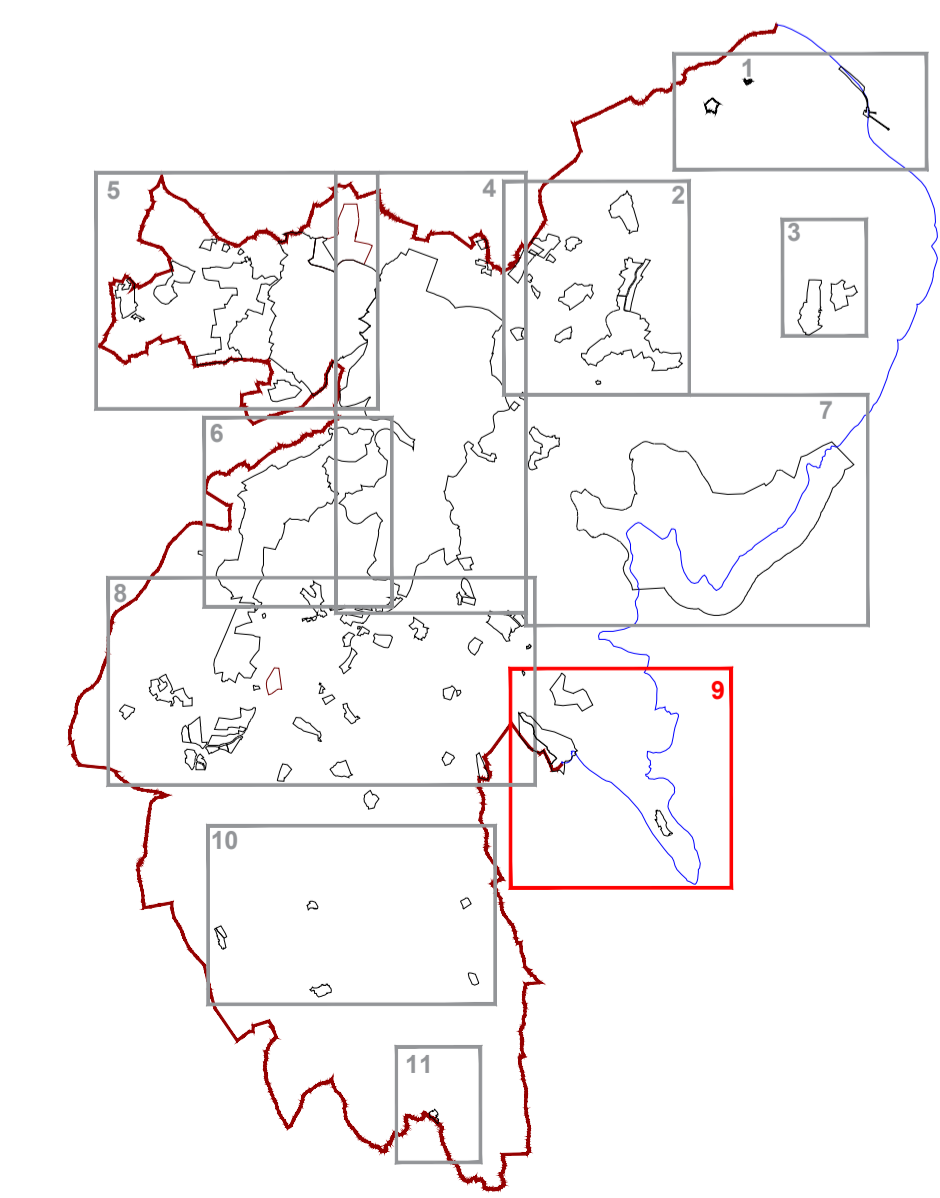

 1 ha 0,25 ha	
	Županija: ISTARSKA Grad: LABINA
Naziv prostornog plana: IV. IZMJENE I DOPUNE PROSTORNOG PLANA UREĐENJA GRADA LABINA PRIJEDLOG PLANA ZA PONOVNU JAVNU RASPRAVU	
Naziv kartografskog prikaza: GRAĐEVINSKA PODRUČJA NASELJE PRKLOG, LUKA PRKLOG, SRC PRKLOG-R61	
Broj kartografskog prikaza: 4.9	Mjerilo kartografskog prikaza: 1:5000
Odluka o izradi prostornog plana (službeno glasilo): SN Grada Labina, br.16/17, 16/18	Odluka predstavničkog tijela o donošenju plana (službeno glasilo):
Javna rasprava (datum objave): "Glas Istre" 06. 08. 2018. g. I. Ponovna javna rasprava (datum objave): "Glas Istre" 08.03.2019. g. II. Ponovna javna rasprava (datum objave): "Glas Istre" 10.06. 2019. g. III. Ponovna javna rasprava (datum objave): "Glas Istre" 14.09. 2019. g.	Javni uvid odbran: od 16. 10. 2018. g. do 30. 10. 2018. g. Javni uvid odbran: 23. 10. 2018. g. I. Ponovni javni uvid odbran: od 19. 03. 2019. g. do 28. 03. 2019. g. II. Ponovni javni uvid odbran: 20. 03. 2019. g. III. Ponovni javni uvid odbran: 18. 06. 2019. g. do 28. 06. 2019. g. IV. Ponovni javni uvid odbran: 26. 09. 2019. g. V. Ponovni javni uvid odbran: 24. 09. 2019. g. do 01. 10. 2019. g. VI. Ponovni javni uvid odbran: 25. 09. 2019. g.
Pečat upravnog tijela odgovornog za provođenje javne rasprave:	Odgovorna osoba za provođenje javne rasprave: ANAMARIJA LUKŠIĆ, dipl.ing grad
Suglasnost na plan prema članku 108. Zakona o prostornom uređenju (NN, br.153/13, 65/17, 114/18, 39/19)	
Broj suglasnosti, Klasa: urbroj; datum:	(ime, prezime i potpis)
Pravna osoba koja je izradila plan: Jurcon Projekt d.o.o. Gotalovečka 4a, Zagreb Tel.-01/301 22 06	
Pečat pravne osobe/tijela koje je izradila plan: 	Odgovorna osoba: ZDRAVKO JURČEC, dipl.ing.grad.
Odgovorni voditelj: TITO KOSTY, dipl.ing.arh., ovl.arh.urb.	
Stručni tim u izradi plana: Tito Kosty, dipl.ing.arh. Zdravko Jurčec, dipl.ing.grad. Jelena Luketa Knez, dipl.ing.arh. Gordan Maček, dipl.ing.prom. Renata Fakin, ing.grad.	
Suradnja u izradi: Sanja Zdelar, dipl.iur.	
Pečat predstavničkog tijela:	Predsjednica Gradskog vijeća: ENI MODRUŠAN
Istovjetnost ovog prostornog plana sa izvornikom ovjerava: ANAMARIJA LUKŠIĆ, dipl.ing.grad	
Pečat nadležnog upravnog tijela:	