

TUMAČ ZNAKOVA

GRANICE

	granica Grada Labina
	granica naselja

Ostale granice

	granica građevinskog područja
	izgrađeni dio građevinskog područja
	neizgrađeni dio građevinskog područja
	obuhvat prostornog plana

RAZVOJ I UREĐENJE POVRŠINA NASELJA

GRAĐEVINSKA PODRUČJA NASELJA

	izgrađeno uređeno		neizgrađeno neuređeno	građevinsko područje naselja
--	-------------------	--	-----------------------	------------------------------

RAZVOJ I UREĐENJE POVRŠINA IZVAN NASELJA

IZDVOJENA GRAĐEVINSKA PODRUČJA IZVAN NASELJA

	izgrađeno uređeno		neizgrađeno neuređeno	građevinsko područje ugostiteljsko-turističke namjene - TRP ŠIKULI - hotel T1, turističko naselje T2.
	izgrađeno uređeno		neizgrađeno neuređeno	građevinsko područje sportsko-rekreativne namjene - polivalentni sportsko rekreativni centar - R6 (Šikuli R6)

PREDJELI S OGRANIČENJIMA U KORIŠTENJU

	predjeli zaštite kulturno-povijesnih vrijednosti
	arheološki lokalitet
	106 pojedinačni zaštićeni ili evidentirani spomenici kulture*** ***oznake pojedinačnih građevina podudaraju se s oznakama na listu 3.A.

PREGLEDNA SHEMA DETALJNIH LISTOVA

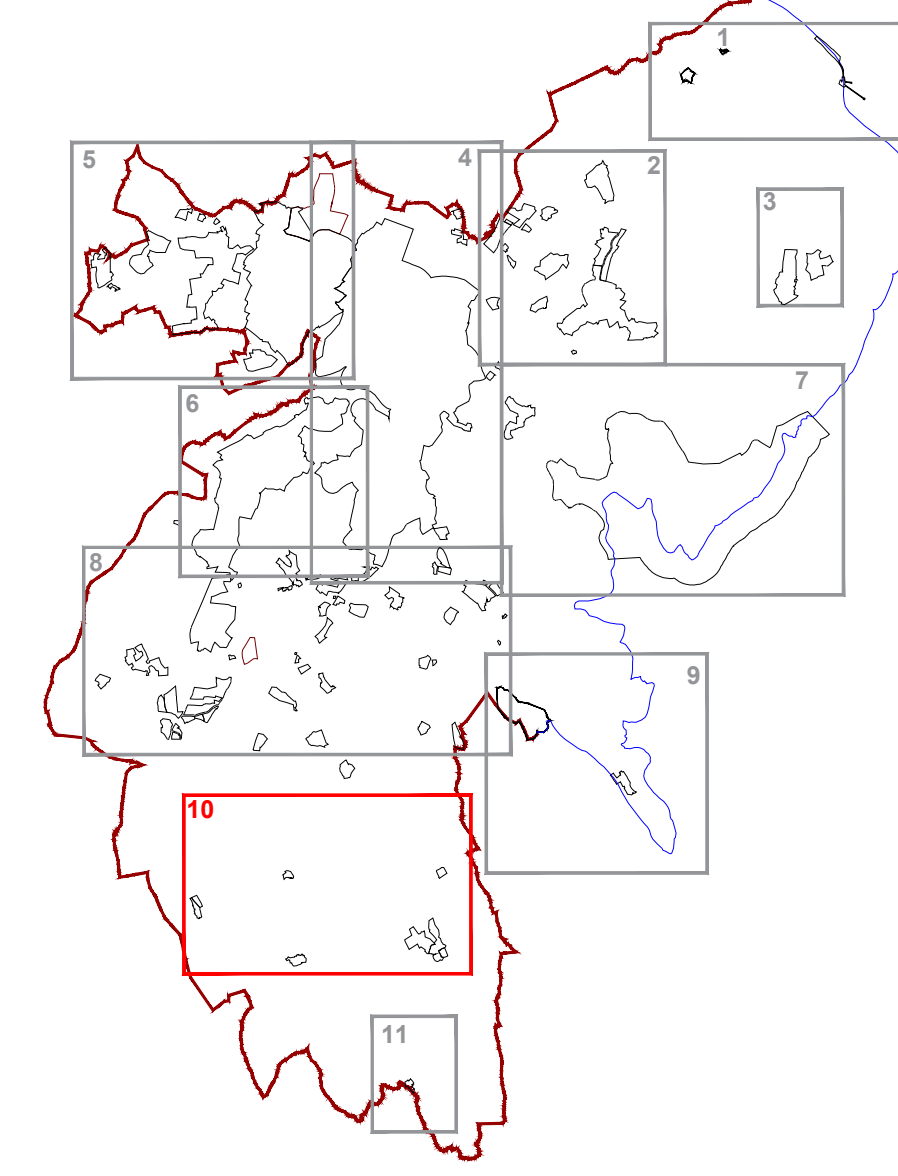

1 ha
0,25 ha

0 50 100 200 500 m

S

Županija: **ISTARSKA**
Grad: **LABIN**

Naziv prostornog plana:
IV. IZMJENE I DOPUNE PROSTORNOG PLANA UREĐENJA GRADA LABINA

Naziv kartografskog prikaza:
GRAĐEVINSKA PODRUČJA
MARKETI, KATIĆI, FILIĆI, KANDELOVO, ŠIKULI, TRP ŠIKULI

Broj kartografskog prikaza: **4.10** Mjerilo kartografskog prikaza: **1:5000**

Odluka o izradi prostornog plana (službeno glasilo): **SN Grada Labina, br.16/17, 16/18** Odluka predstavničkog tijela o donošenju plana (službeno glasilo): **SN Grada Labina, br.03/20**

Javna rasprava (datum objave): "Glas Istre" 06.08.2018.g. Javno izlaganje: 23.10.2018.g.
I. Ponovna javna rasprava (datum objave): "Glas Istre" 08.03.2019.g. I. Ponovno javno izlaganje: 20.03.2019.g.
II. Ponovna javna rasprava (datum objave): "Glas Istre" 10.06.2019.g. II. Ponovno javno izlaganje: 18.06.2019.g. do 28.06.2019.g.
III. Ponovna javna rasprava (datum objave): "Glas Istre" 14.09.2019.g. III. Ponovno javno izlaganje: 20.06.2019.g.
Ponovna javna rasprava (datum objave): "Glas Istre" 03.12.2019.g. Ponovno javno izlaganje: 24.09.2019.g. do 01.10.2019.g.
Ponovna javna rasprava (datum objave): "Glas Istre" 03.12.2019.g. Ponovno javno izlaganje: 26.09.2019.g.
Ponovna javna rasprava (datum objave): "Glas Istre" 03.12.2019.g. Ponovno javno izlaganje: 17.12.2019.g.

Pečat upravnog tijela odgovornog za provođenje javne rasprave: **ANAMARIJA LUKŠIĆ, dipl.ing.grad**

(ime, prezime i potpis)

Suglasnost na plan prema članku 108. Zakona o prostornom uređenju (NN, br.153/13, 65/17, 114/18, 39/19)
Broj suglasnosti, Klasa: 350-02/19-11/39, urbroj: 531-06-1-1-20-4 datum: 27. siječnja 2020.

Pravna osoba koja je izradila plan:
Jurcon Projekt d.o.o.
Gotalovečka 4a, Zagreb
Tel.-01/301 22 06

Pečat pravne osobe/tijela koje je izradila plan: **JURCON PROJEKT d.o.o. za projektiranje i građevinstvo ZAGREB, Gotalovečka 4/a**

Odgovorna osoba: **ZDRAVKO JURČEC, dipl.ing.grad.**

Odgovorni voditelj: **TITO KOSTY, dipl.ing.arh., ovl.arh.urb.**

Stručni tim u izradi plana:
Tito Kosty, dipl.ing.arh. Zdravko Jurčec, dipl.ing.grad. Jelena Luketa Knez, dipl.ing.arh.
Gordan Maček, dipl.ing.prom. Renata Fakin, ing.grad.

Suradnja u izradi:
Sanja Zdelar, dipl.iur.

Pečat predstavničkog tijela: **Predsjednica Gradskog vijeća: ENI MODRUŠAN**

(ime, prezime i potpis)

Istovjetnost ovog prostornog plana sa izvornikom
ovjerava:
ANAMARIJA LUKŠIĆ, dipl.ing.grad

Pečat nadležnog upravnog tijela:

(ime, prezime i potpis)