

TUMAČ ZNAKOVA
TERITORIJALNE I STATISTIČKE GRANICE

Teritorijalne i statističke granice

granica Grada Labina

Ostale granice

granica građevinskog područja
 izgrađeni dio građevinskog područja
 neizgrađeni dio građevinskog područja
 obuhvat prostornog plana

RAZVOJ I UREĐENJE POVRŠINA NASELJA

GRAĐEVINSKA PODRUČJA NASELJA

izgrađeno uređeno neizgrađeno neuređeno
 građevinsko područje naselja

PREDJELI S OGRANIČENJIMA U KORIŠTENJU

predjeli zaštite kulturno-povijesnih vrijednosti
 približna lokacija arheološkog lokaliteta
 pojedinačni zaštićeni ili evidentirani spomenici kulture***
 ***oznake pojedinačnih građevina podudaraju se s oznakama na listu 3.A.

PREGLEDNA SHEMA DETALJNIH LISTOVA

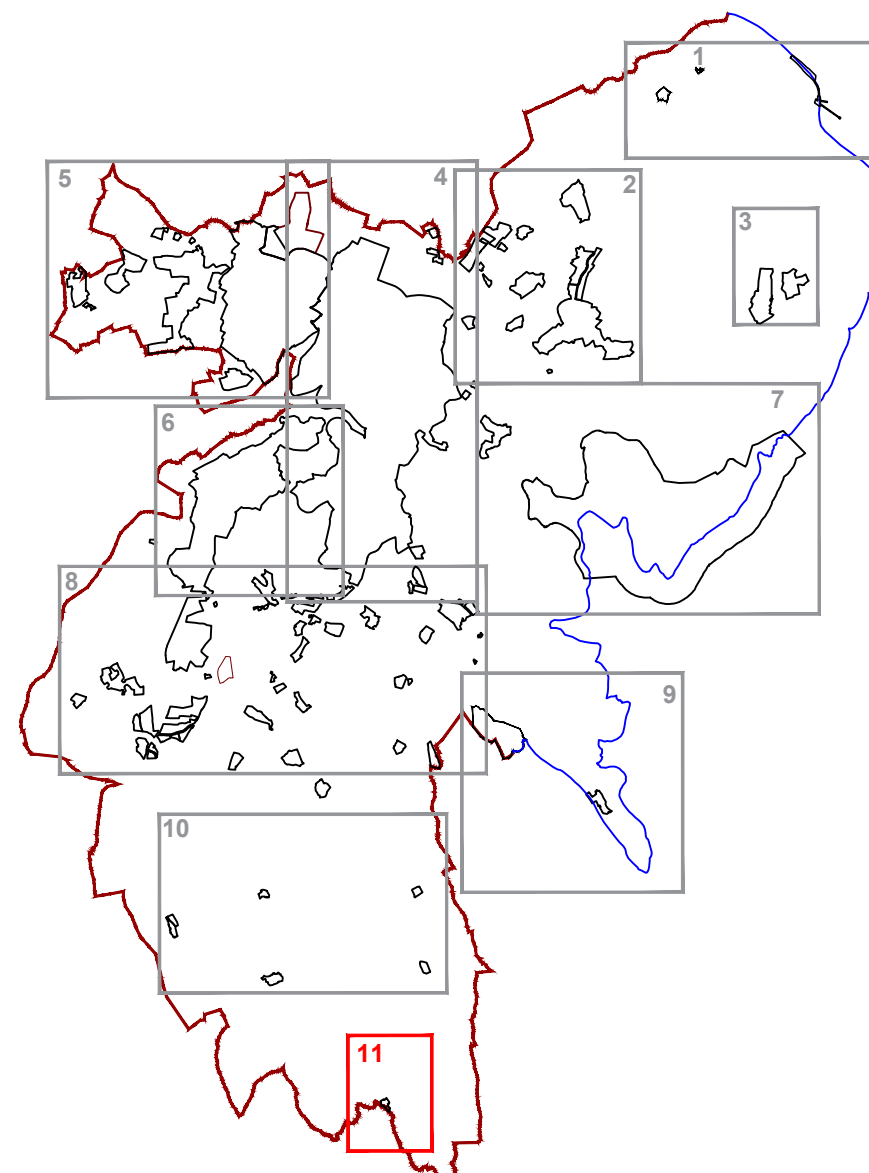

Županija: ISTARSKA
Grad: LABINA



Naziv prostornog plana:

IV. IZMJENE I DOPUNE PROSTORNOG PLANA UREĐENJA GRADA LABINA

Naziv kartografskog prikaza:

GRAĐEVINSKA PODRUČJA
MIKALJINI

Broj kartografskog prikaza:

4.11

Mjerilo kartografskog prikaza:

1:5000

Odluka o izradi prostornog plana (službeno glasilo):
SN Grada Labina, br.16/17, 16/18

Odluka predstavničkog tijela o donošenju plana
(službeno glasilo): SN Grada Labina, br.03/20

Javna rasprava (datum objave): "Glas Istre" 06.08.2018.g.
I. Ponovna javna rasprava (datum objave): "Glas Istre" 08.03.2019.g.
II. Ponovna javna rasprava (datum objave): "Glas Istre" 10.06.2019.g.
III. Ponovna javna rasprava (datum objave): "Glas Istre" 14.09.2019.g.
Ponovna javna rasprava (datum objave): "Glas Istre" 03.12.2019.g.

Javni uvid održan: od 16. 10. 2018.g. do 30. 10. 2018.g.
Javno izlaganje: 23.10. 2018.g.
I. Ponovni javni uvid održan: od 19. 03. 2019.g. do 28. 03. 2019.g.
I. Ponovno javno izlaganje: 20. 03. 2019.g.
II. Ponovni javni uvid održan: 18. 06. 2019.g. do 28. 06. 2019.g.
II. Ponovno javno izlaganje: 20. 06. 2019.g.
III. Ponovni javni uvid: 24. 09. 2019.g. do 01.10. 2019.g.
III. Ponovno javno izlaganje: 26. 09. 2019.g.
Ponovni javni uvid: 12. 12. 2019.g. do 10. 01. 2020.g.
Ponovno javno izlaganje: 17. 12. 2019.g.

Pečat upravnog tijela odgovornog za provođenje
javne rasprave:

Odgovorna osoba za provođenje javne rasprave:
ANAMARIJA LUKŠIĆ, dipl.ing.građ

(ime, prezime i potpis)

Suglasnost na plan prema članku 108. Zakona o prostornom uređenju (NN, br.153/13, 65/17, 114/18, 39/19)
Broj suglasnosti, Klasa: 350-02/19-11/39, urbroj: 531-06-1-1-20-4 datum: 27. siječnja 2020.

Pravna osoba koja je izradila plan:
Jurcon Projekt d.o.o.
Gotlovečka 4a, Zagreb
Tel.-01/301 22 06



Pečat pravne osobe/tijela koje je izradila plan:



Odgovorna osoba:
ZDRAVKO JURČEC, dipl.ing.građ.

(ime, prezime i potpis)

Odgovorni voditelj :

TITO KOSTY, dipl.ing.arh., ovl.arh.urb.



Stručni tim u izradi plana:

Tito Kosty, dipl.ing.arh. Zdravko Jurčec, dipl.ing.građ. Jelena Luketa Knez, dipl.ing.arh.
Gordan Maček, dipl.ing.prom. Renata Fakin, ing.građ.

Suradnja u izradi:

Sanja Zdelar, dipl.iur.

Pečat predstavničkog tijela:

Predsjednica Gradskog vijeća:
ENI MODRUŠAN

(ime, prezime i potpis)

Istovjetnost ovog prostornog plana sa izvornikom
ovjerava:
ANAMARIJA LUKŠIĆ, dipl.ing.građ

Pečat nadležnog upravnog tijela: