

TUMAČ ZNAKOVA GRANICE	
Teritorijalne i statističke granice	
	granica Grada Labina
	granica naselja
Ostale granice	
	granica građevinskog područja
	izgrađeni dio građevinskog područja
	neizgrađeni dio građevinskog područja
	obuhvat prostornog plana
RAZVOJ I UREĐENJE POVRŠINA NASELJA	
GRAĐEVINSKA PODRUČJA NASELJA	
	izgrađeno uređeno
	neizgrađeno uređeno
	neizgrađeno neuređeno
	građevinsko područje naselja
RAZVOJ I UREĐENJE POVRŠINA IZVAN NASELJA	
IZDVOJENA GRAĐEVINSKA PODRUČJA IZVAN NASELJA	
	izgrađeno uređeno
	neizgrađeno uređeno
	neizgrađeno neuređeno
	građevinsko područje ugostiteljsko-turističke namjene
	turističko područje - TP (TP6 Ripenda Kras zapad - T1, T3, TP7 Ripenda Kras istok - T1, T3)
	građevinsko područje gospodarske namjene
	pretežito proizvodna namjena - I1 (Ripenda Verbanci - I1, Knapiči - I1a)
	groblje - G
	Ripenda Kras - G2
PREDJELI S OGRANIČENJIMA U KORIŠTENJU	
	predjeli zaštite kulturno-povijesnih vrijednosti
	arheološki lokalitet
	106 pojedinačni zaštićeni ili evidentirani spomenici kulture***
***oznake pojedinačnih građevina podudaraju se s oznakama na listu 3.A.	

PREGLEDNA SCHEMA DETALJNIH LISTOVA

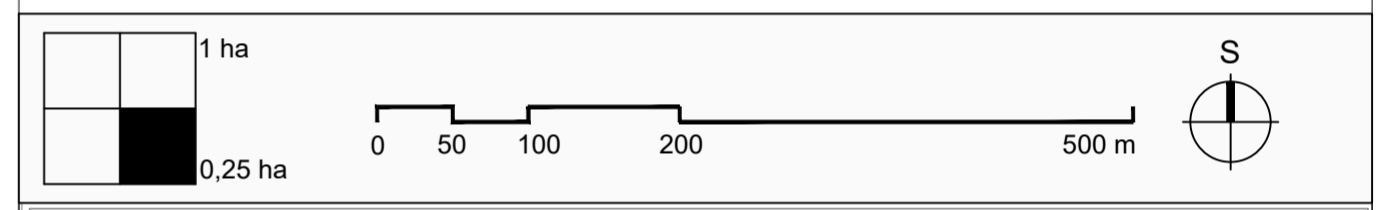
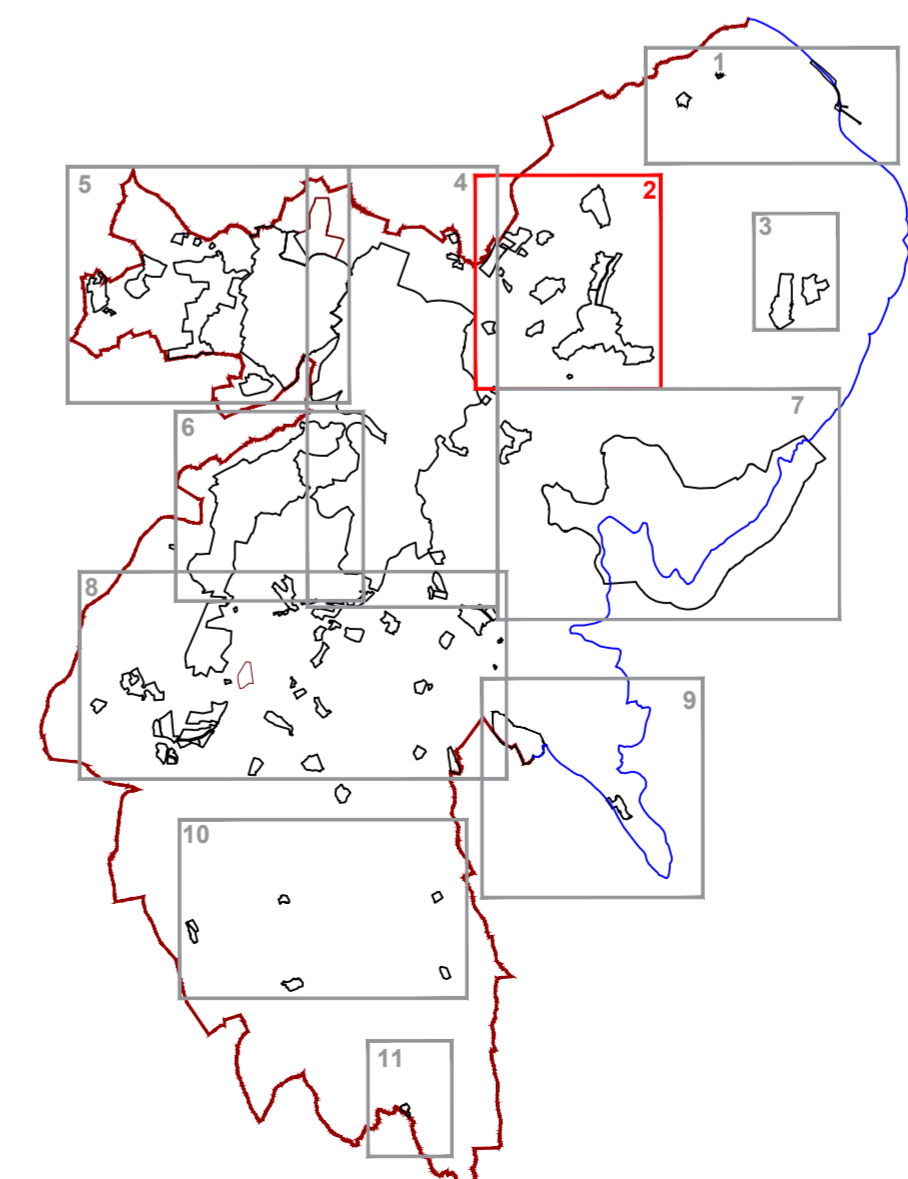

	Županija: ISTARSKA LABINA	
Naziv prostornog plana: IV. IZMJENE I DOPUNE PROSTORNOG PLANA UREĐENJA GRADA LABINA		
Naziv kartografskog prikaza: GRAĐEVINSKA PODRUČJA RIPENDA VERBANCICI 1, RIPENDA VERBANCICI 2, KNAPIČI, STRŠLJAK, RIPENDA BREG, DUŠMANI, KALUŠOVO, NEGRI, VODLJAK, TP6 KRAS zapad, TP7 RIPENDA KRAS istok		
Broj kartografskog prikaza: 4,2	Mjerilo kartografskog prikaza: 1:5000	
Odluka o izradi prostornog plana (službeno glasilo): SN Grada Labina, br.16/17, 16/18	Odluka predstavničkog tijela o donošenju plana (službeno glasilo): SN Grada Labina, br.03/20	
Javna rasprava (datum objave): "Glas Istre" 06.08.2018.g. I. Ponovna javna rasprava (datum objave): "Glas Istre" 08.03.2019.g. II. Ponovna javna rasprava (datum objave): "Glas Istre" 10.06.2019.g. III. Ponovna javna rasprava (datum objave): "Glas Istre" 14.09.2019.g. Ponovna javna rasprava (datum objave): "Glas Istre" 03.12.2019.g.	Javni uvidi održani: od 18. 10. 2018.g. do 30. 10. 2018.g. I. Ponovni javni uvidi održani: od 19. 03. 2019.g. do 28. 03. 2019.g. II. Ponovni javni uvidi održani: od 20. 06. 2019.g. do 28. 06. 2019.g. III. Ponovni javni uvidi održani: od 24. 09. 2019.g. do 01.10. 2019.g. Ponovni javni uvidi: 26. 09. 2019.g. Ponovni javni uvidi: 12. 12. 2019.g. do 10. 01. 2020.g. Ponovno javno izlaganje: 17. 12. 2019.g.	
Pečat upravnog tijela odgovornog za provođenje javne rasprave:	Odgovorna osoba za provođenje javne rasprave: ANAMARIJA LUKŠIĆ, dipl.ing.grad (ime, prezime i potpis)	
Suglasnost na plan prema članku 108. Zakona o prostornom uređenju (NN, br. 153/13, 65/17, 114/18, 39/19) Broj suglasnosti, Klasa: 350-02/19-11/39, urbroj: 531-06-1-1-20-4 datum: 27. siječnja 2020.		
Pravna osoba koja je izradila plan: Jurcon Projekt d.o.o. Gotalovečka 4a, Zagreb Tel.-01/301 22 06		
Pečat pravne osobe/tijela koje je izradila plan: 	Odgovorna osoba: ZDRAVKO JURČEC, dipl.ing.grad (ime, prezime i potpis)	
Odgovorni voditelj: TITO KOSTY, dipl.ing.arh., ovl.arh.urb.		
Stručni tim u izradi plana: Tito Kosty, dipl.ing.arh. Zdravko Jurčec, dipl.ing.grad. Jelena Luketa Knez, dipl.ing.arh. Gordan Maček, dipl.ing.prom. Renata Fakin, ing.grad.		
Suradnja u izradi: Sanja Zdelar, dipl.iur.		
Pečat predstavničkog tijela:	Predsjednica Gradskog vijeća: ENI MODRUŠAN (ime, prezime i potpis)	
Istovjetnost ovog prostornog plana sa izvornikom ovjerava: ANAMARIJA LUKŠIĆ, dipl.ing.grad	Pečat nadležnog upravnog tijela: (ime, prezime i potpis)	