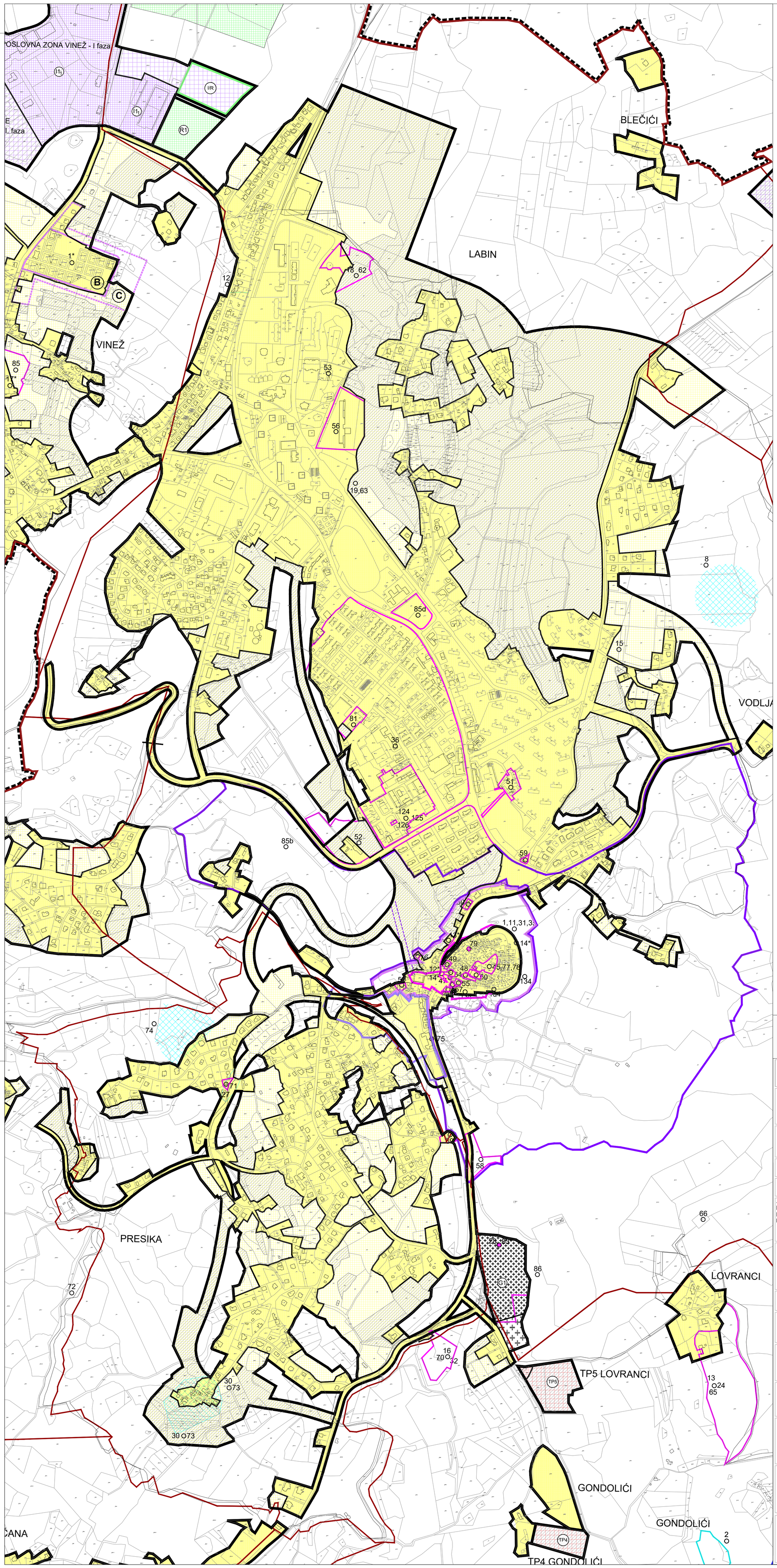


## TUMAČ ZNAKOVA

### GRANICE

Teritorijalne i statističke granice

- granica Grada Labina
- granica naselja

Ostale granice

- granica građevinskog područja
- izgrađeni dio građevinskog područja
- neizgrađeni dio građevinskog područja
- obuhvat prostornog plana

### RAZVOJ I UREĐENJE POVRŠINA NASELJA

GRAĐEVINSKA PODRUČJA NASELJA

izgrađeno | neizgrađeno uređeno | neizgrađeno neuređeno

- građevinsko područje naselja
- građevinsko područje naselja
  - groblje - G (Labin - G1)

### RAZVOJ I UREĐENJE POVRŠINA IZVAN NASELJA

IZDVOJENA GRAĐEVINSKA PODRUČJA IZVAN NASELJA

izgrađeno | neizgrađeno uređeno | neizgrađeno neuređeno

- građevinsko područje ugostiteljsko-turističke namjene
  - turističko područje - TP (TP5 LOVRANCI - T1,T3)
- građevinsko područje gospodarske namjene
  - pretežito proizvodna namjena - I1 (poslovna zona VINEŽ - $I1_1$)
- građevinsko područje gospodarske namjene
  - izgradnja samo sportskih terena s pomoćnim građevinama - I/R
- građevinsko područje sportsko-rekreacijske namjene - R1
  - sportski centar Vinež - R1

### PREDJELI S OGRANIČENJIMA U KORIŠTENJU

- predjeli zaštite kulturno-povijesnih vrijednosti
  - A-zona cjelovite zaštite povijesnih struktura,
  - B-zona djelomične zaštite povijesnih struktura,
  - C-kontaktna zona zaštite ekspozicije
  - E-kontaktna zona zaštićenih povijesnih struktura i zona zaštite ekspozicije,
  - K-zona zaštite krajobraza,
  - I-zona istraživanja (prostor zone A i duž čitavog perimetra bedema Starog grada labina)
- arheološki lokalitet
- približna lokacija arheološkog lokaliteta
- 106 — pojedinačni zaštićeni ili evidentirani spomenici kulture***
  - ***oznake pojedinačnih građevina podudaraju se s oznakama na listu 3.A.

### PREGLEDNA SHEMA DETALJNIH LISTOVA

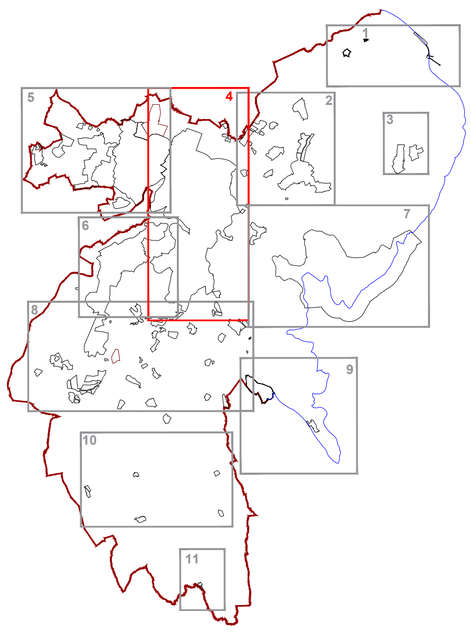


1 ha | 0,25 ha

0 50 100 200 500 m

S

Županija: ISTARSKA
Grad: LABIN

Naziv prostornog plana:

**IV. IZMJENE I DOPUNE PROSTORNOG PLANA UREĐENJA GRADA LABINA**

Naziv kartografskog prikaza:

**GRAĐEVINSKA PODRUČJA**

LABIN, PRESIKA, BLEČIĆI, LOVRANCI, TP5 LOVRANCI

| | |
|---|---|
| Broj kartografskog prikaza: 4.4 | Mjerilo kartografskog prikaza: 1:5000 |
| Odluka o izradi prostornog plana (službeno glasilo): SN Grada Labina, br.16/17, 16/18 | Odluka predstavničkog tijela o donošenju plana (službeno glasilo): SN Grada Labina, br.03/20 |
| Javna rasprava (datum objave): "Glas Istre" 06.08.2018.<br>I. Ponovna javna rasprava (datum objave)."Glas Istre" 08.03.2019.g.<br>II. Ponovna javna rasprava (datum objave)."Glas Istre" 10.06.2019.g.<br>III.Ponovna javna rasprava (datum objave)."Glas Istre" 14.09.2019.g.<br>Ponovna javna rasprava (datum objave)."Glas Istre" 03.12.2019.g. | Javni uvid održan: od 16. 10. 2018.g. do 30. 10. 2018.g.<br>Javno izlaganje: 23.10. 2018.g.<br>I. Ponovni javni uvid održan: od 19. 03. 2019.g. do 28. 03. 2019.g.<br>I. Ponovno javno izlaganje: 20. 03. 2019.g.<br>II. Ponovni javni uvid održan: 18. 06. 2019.g. do 28. 06. 2019.g.<br>II. Ponovno javno izlaganje: 20. 06. 2019. g.<br>III.Ponovni javni uvid: 24. 09. 2019.g. do 01.10. 2019.g.<br>III.Ponovno javno izlaganje: 26. 09. 2019.g.<br>Ponovni javni uvid: 12. 12. 2019.g. do 10. 01. 2020.g.<br>Ponovno javno izlaganje: 17. 12. 2019.g. |
| Pečat upravnog tijela odgovornog za provođenje javne rasprave: | Odgovorna osoba za provođenje javne rasprave: ANAMARIJA LUKŠIĆ, dipl.ing.građ<br>(ime, prezime i potpis) |

Suglasnost na plan prema članku 108. Zakona o prostornom uređenju (NN, br.153/13, 65/17, 114/18, 39/19)
Broj suglasnosti, Klasa: 350-02/19-11/39, urbroj: 531-06-1-1-20-4 datum: 27. siječnja 2020.

| | |
|---|---|
| Pravna osoba koja je izradila plan:<br>**Jurcon Projekt d.o.o.**<br>Gotalovečka 4a, Zagreb<br>Tel.-01/301 22 06 | JURCON PROJEKT d.o.o. Zagreb, Gotalovečka 4a<br>tel 385 (0) 1 30 12 206<br>385 (0) 1 30 14 557<br>fax 385 (0) 1 30 97 940<br>e-mail: s.vukovic@jurcon-projekt.hr |
| Pečat pravne osobe/tijela koje je izradila plan:<br>JURCON PROJEKT d.o.o. za projektiranje i graditeljstvo ZAGREB, Gotalovečka 4/a | Odgovorna osoba:<br>ZDRAVKO JURČEC, dipl.ing.građ.<br>(ime, prezime i potpis) |

Odgovorni voditelj : TITO KOSTY, dipl.ing.arh., ovl.arh.urb.

TITO KOSTY dipl.ing.arh. OVLAŠTENI ARHITEKT URBANIST A-U 523

Stručni tim u izradi plana:
Tito Kosty, dipl.ing.arh. Zdravko Jurčec, dipl.ing.građ. Jelena Luketa Knez, dipl.ing.arh.
Gordan Maček, dipl.ing.prom. Renata Fakin, ing.građ.

Suradnja u izradi:
Sanja Zdelar, dipl.iur.

| | |
|---|---|
| Pečat predstavničkog tijela: | Predsjednica Gradskog vijeća:<br>ENI MODRUŠAN<br>(ime, prezime i potpis) |
| Istovjetnost ovog prostornog plana sa izvornikom ovjerava:<br>ANAMARIJA LUKŠIĆ, dipl.ing.građ<br>(ime, prezime i potpis) | Pečat nadležnog upravnog tijela: |