

**TUMAČ ZNAKOVA
GRANICE**

- Teritorijalne i statističke granice**
- granica Grada Labina
 - granica naselja
- Ostale granice**
- granica građevinskog područja
 - izgrađeni dio građevinskog područja
 - neizgrađeni dio građevinskog područja
 - obuhvat prostornog plana

RAZVOJ I UREĐENJE POVRŠINA NASELJA

- GRAĐEVINSKA PODRUČJA NASELJA**
- izgrađeno
 - neizgrađeno uređeno
 - neizgrađeno neuređeno
- građevinsko područje naselja

RAZVOJ I UREĐENJE POVRŠINA IZVAN NASELJA

- IZDVOJENA GRAĐEVINSKA PODRUČJA IZVAN NASELJA**
- izgrađeno
 - neizgrađeno uređeno
 - neizgrađeno neuređeno
- građevinsko područje ugostiteljsko-turističke namjene
- turističko područje - TP (TP1 KAPELICA istok - T1, T3)

PREDJELI S OGRANIČENJIMA U KORIŠTENJU

- predjeli zaštite kulturno-povijesnih vrijednosti
- približna lokacija arheološkog lokaliteta
- pojedinačni zaštićeni ili evidentirani spomenici kulture***
***oznake pojedinačnih građevina podudaraju se s oznakama na listu 3.A.

PREGLEDNA SCHEMA DETALJNIH LISTOVA

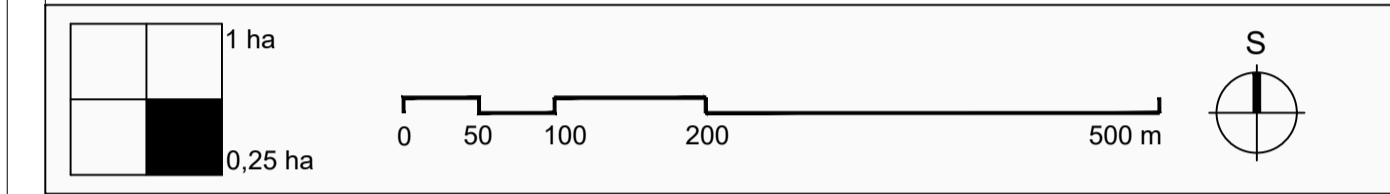
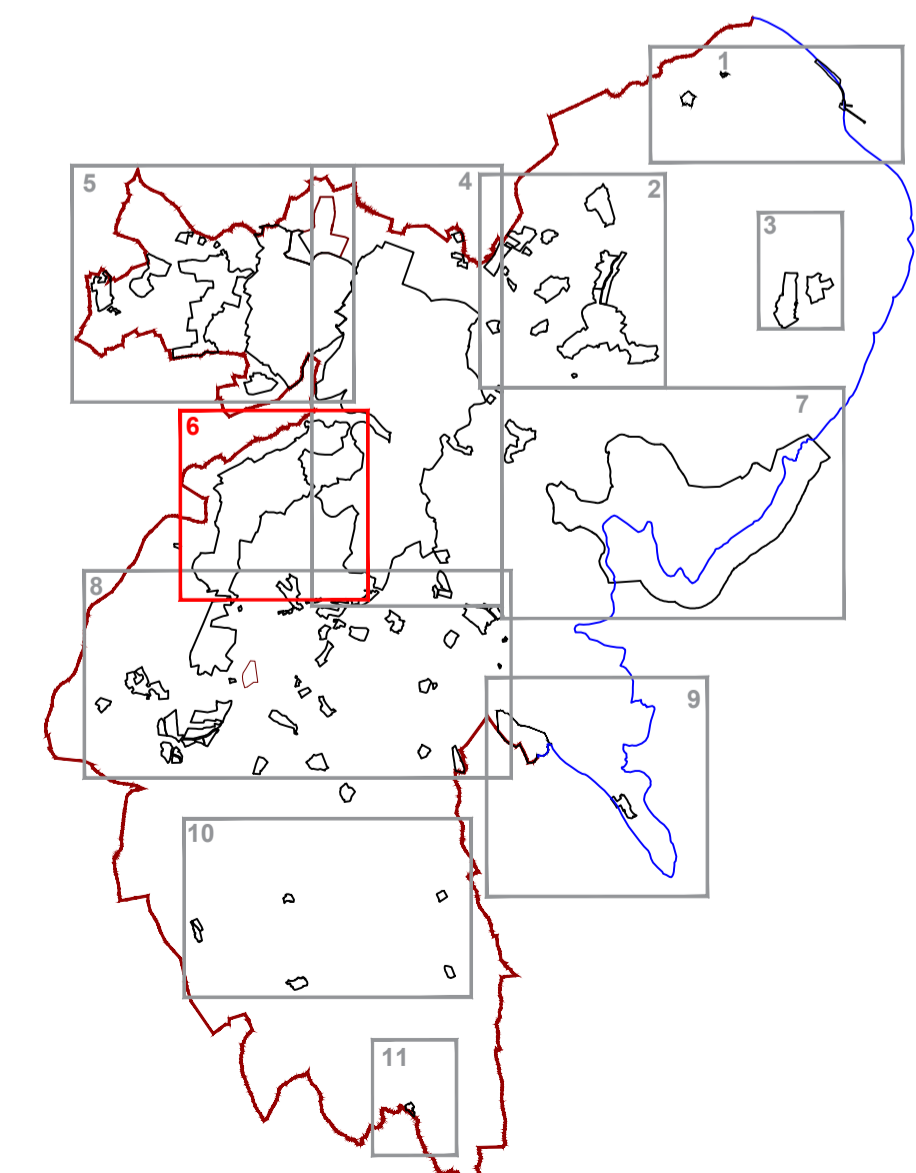

		Županija: ISTARSKA Grad: LABIN	
Naziv prostornog plana: IV. IZMJENE I DOPUNE PROSTORNOG PLANA UREĐENJA GRADA LABINA			
Naziv kartografskog prikaza: GRAĐEVINSKA PODRUČJA KAPELICA, TP1 KAPELICA ISTOK			
Broj kartografskog prikaza:	4.6	Mjerilo kartografskog prikaza:	1:5000
Odluka o izradi prostornog plana (službeno glasilo): SN Grada Labina, br. 16/17, 16/18		Odluka predstavničkog tijela o donošenju plana (službeno glasilo): SN Grada Labina, br. 03/20	
Javna rasprava (datum objave): "Glas Istre" 06.08.2018.g. I. Ponovna javna rasprava (datum objave): "Glas Istre" 08.03.2019.g. II. Ponovna javna rasprava (datum objave): "Glas Istre" 10.06.2019.g. III. Ponovna javna rasprava (datum objave): "Glas Istre" 14.09.2019.g. Ponovna javna rasprava (datum objave): "Glas Istre" 03.12.2019.g.		Javni uvid održan: od 16. 10. 2018.g. do 30. 10. 2018.g. Javno izlaganje: 23.10. 2018.g. I. Ponovni javni uvid održan: od 19. 03. 2019.g. do 28. 03. 2019.g. II. Ponovno javno izlaganje: 20. 03. 2019.g. III. Ponovni javni uvid održan: 18. 06. 2019.g. do 28. 06. 2019.g. IV. Ponovno javno izlaganje: 20. 06. 2019.g. V. Ponovni javni uvid održan: 24. 09. 2019.g. do 01. 10. 2019.g. VI. Ponovno javno izlaganje: 26. 09. 2019.g. Ponovni javni uvid: 12. 12. 2019.g. do 10. 01. 2020.g. Ponovno javno izlaganje: 17. 12. 2019.g.	
Pečat upravnog tijela odgovornog za provođenje javne rasprave:		Odgovorna osoba za provođenje javne rasprave: ANAMARIJA LUKŠIĆ, dipl.ing.građ	
(ime, prezime i potpis)			
Suglasnost na plan prema članku 108. Zakona o prostornom uređenju (NN, br.153/13, 65/17, 114/18, 39/19) Broj suglasnosti, Klasa: 350-02/19-11/39, urbroj: 531-06-1-1-20-4 datum: 27. siječnja 2020.			
Pravna osoba koja je izradila plan: Jurcon Projekt d.o.o. Gotalovečka 4a, Zagreb Tel.-01/301 22 06			
Pečat pravne osobe/tijela koje je izradila plan: 		Odgovorna osoba: ZDRAVKO JURČEC, dipl.ing.građ.	
(ime, prezime i potpis)			
Odgovorni voditelj : TITO KOSTY, dipl.ing.arh., ovl.arh.urb.			
Stručni tim u izradi plana: Tito Kosty, dipl.ing.arh. Zdravko Jurčec, dipl.ing.građ. Jelena Luketa Knez, dipl.ing.arh. Gordana Maček, dipl.ing.prom. Renata Fakin, ing.građ.			
Suradnja u izradi: Sanja Zdelar, dipl.iur.			
Pečat predstavničkog tijela:		Predsjednica Gradskog vijeća: ENI MODRUŠAN	
(ime, prezime i potpis)			
Istovjetnost ovog prostornog plana sa izvornikom ovjerava: ANAMARIJA LUKŠIĆ, dipl.ing.građ		Pečat nadležnog upravnog tijela:	
(ime, prezime i potpis)			